San Borja, 20 de agosto de 2021.

OFICIO MÚLTIPLE N° 275 -2021/MINEDU/VMGI/DRELM/UGEL.07-AGEBRE

Señor (a)
Director (a) de IIEE Públicas y de Convenio de Educación Básica Regular y Especial
Presente. –

ASUNTO : INVITACIÓN A PARTICIPAR DE LOS CURSOS DEL PLAN DE FORMACIÓN PARA DIRECTIVOS.

REFERENCIA : a) Plan de Formación para Directivos 2021
b) Expediente **SINAD Nº 0033776-2021**

De mi especial consideración:

Expresándole mi saludo cordial, hago de su conocimiento que la UGEL 07 en Convenio con Fundación Telefónica, a través del Área de Gestión de la Educación Básica Regular y Especial AGEBRE, invita a los directores y subdirectores a participar de los Cursos virtuales considerados en el Plan de Formación para directivos, a fin de contribuir en el fortalecimiento de su gestión.

El Plan de Formación para Directivos presenta dos Cursos: Gestión de instituciones educativas y Gestión del cambio para directivos de instituciones educativas, que inician el lunes 23 de agosto y culminan el 30 de noviembre. Al concluir satisfactoriamente los dos cursos los participantes serán debidamente certificados.

Se adjunta información que detalla sobre el contenido de los cursos y respecto al cronograma de cada uno de ellos y el link de inscripción:

INSCRIPCIÓN	CURSOS	DURACIÓN
Hasta el lunes 23 de agosto del 2021	**CURSO 1:** Gestión de instituciones educativas	23 de agosto al 18 de octubre
	CURSO 2: Gestión del cambio para directivos de instituciones educativas	19 de octubre al 30 de noviembre
LINK DE INSCRIPCIÓN	https://aulavirtual.educared.fundaciontelefonica.com.pe/login/directivos.php	

Esperando su atención al presente, es propicia la oportunidad para expresarle las muestras de mi consideración y estima personal.

Atentamente,

HCRR/J (e) AGEBRE
MMCZ/E.EBR

FIRMA DIGITAL
Firmado digitalmente por: RAMIREZ ROSALES Herminia Celina FAU 20334929281 soft
Motivo: Soy el autor del documento
Fecha: 20/08/2021 14:04:14-0500

Programa para Directores y Directivos

Fundación Telefónica Movistar

"la Caixa" Foundation

CURSO 01

Gestión de instituciones educativas

Sumilla

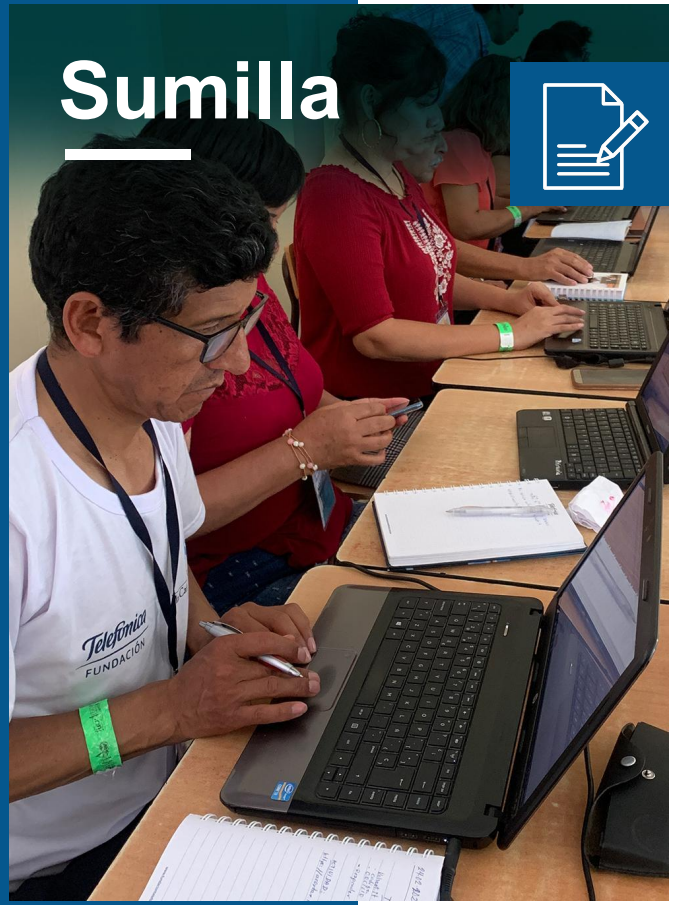

Los directores y directivos son actores clave para la transformación de la educación, son ellos los que pueden ser obstáculos o catalizadores para que las buenas ideas fluyan al interior de las escuelas. Deben ser catalizadores para que fluyan las ideas y experiencias que ayuden a la escuela a cumplir su misión, que es formar a las nuevas generaciones para la creación de un mundo mejor, por eso el presente curso busca fortalecer las competencias de los directivos relacionado al Marco del Buen Desempeño Directivo, haciendo un repaso por los diferentes procedimientos e instrumentos que ayudaran a mejorar los resultados centrado en los aprendizajes de los estudiantes, sin perder de vista la comunidad, padres de familia y docentes.

Certificación: 70 horas

Fundación Telefónica Movistar

"la Caixa" Foundation

DIVISIONES DEL

LECCIONES	
1	Mis concepciones educativas
2	Conozco a mi comunidad
3	El mapa de actores
4	El plan compartido
5	Diseño de estrategias
6	Difusión y empoderamiento
7	PEI y PAT
8	El núcleo pedagógico
9	La planificación curricular comunitaria
10	Difundiendo las buenas prácticas pedagógicas
11	El clima y cultura escolar en las comunidades que aprenden
12	Características del líder de la escuela DECO

Cada lección se estructura de la siguiente manera:

Fase de apertura

Presentación de la lección, además se describen logros esperados.

Fase de reflexión

En la que se presentan lecturas elaboradas para el curso con fragmentos de autores reconocidos en gestión del cambio y en algunos casos, videos para el análisis.

Fase de creación y demostración

En esta el participante hace una demostración pública de lo aprendido mediante el compartir sus opiniones ideas en el foro o los productos de las actividades a trabajar.

CURSO

02

Gestión del cambio para directivos de instituciones educativas

Sumilla

La gestión educativa en estos tiempos se orienta hacia el cambio. Cambio que debe estar centrado en la mejora de los aprendizajes de los estudiantes, para lograr eso el equipo directivo tiene que tener un enfoque centrado en la mejora por esa razón el presente curso busca que el participante comprenda los conceptos de la gestión del cambio y liderazgo en instituciones educativas de educación básica regular, especial y alternativa.

Certificación: 50 horas

DIVISIONES DEL

LECCIONES	
1	La gestión del cambio educativo
2	La importancia del enfoque para iniciar cambios
3	La priorización de relaciones en la implementación
4	El cambio de las prácticas pedagógicas
5	La gestión educativa basada en la evidencia
6	Los fines de la educación
7	El desarrollo de comunidades de aprendizaje
8	Las características psicológicas del líder del cambio

Cada lección se estructura de la siguiente manera:

Fase de apertura

Presentación de la lección, además se describen logros esperados.

Fase de reflexión

En la que se presentan lecturas elaboradas para el curso con fragmentos de autores reconocidos en gestión del cambio y en algunos casos, videos para el análisis.

Fase de creación y demostración

En esta el participante hace una demostración pública de lo aprendido mediante el compartir sus opiniones ideas en el foro o los productos de las actividades a trabajar.

Gracias

Fundación Telefónica Movistar

"la Caixa" Foundation

Fundación Telefónica Movistar

"la Caixa" Foundation

UGEL 07 AGEBRE

"Plan de Formación para directivos"

CURSOS VIRTUALES

- ✓ Gestión de Instituciones Educativas
- ✓ Gestión del cambio para directivos de Instituciones Educativas

Dirigido a: Directores y subdirectores

Fecha de inicio: 18/10/2021

Fecha de término: 30/11/2021

Link para inscripción:

https://aulavirtual.educared.fundaciontelefonica.com.pe/login/directivos.php

Hasta el 23 de agosto