



PERÚ

Ministerio de Educación

Dirección Regional de Educación de Lima Metropolitana

Unidad de Gestión Educativa Local N° 07

Área de Supervisión y Gestión del Servicio Educativo

"Año del Buen Servicio al Ciudadano"

San Borja, 18 JUL 2017

OFICIO MULTIPLE N° 078 - 2017 – MINEDU/VGMI-DRELM-UGEL 07-ASGESE

Señores
Directores/as Instituciones Educativas Públicas de la Jurisdicción de la UGEL 07

Presente.-

ASUNTO : Organización y Ejecución del Simulacro Regional Escolar de Incendio

REFERENCIA : R.M. N° 627-2016 – MINEDU, Normas y Orientaciones para el Desarrollo del Año Escolar 2017 en Instituciones Educativas y Programas Educativos de la Educación Básica.

Oficio Múltiple N°30 -2017-MINEDU/VMGI-DRELM-OSSE
MEMORANDUM MULTIPLE N° 217 -2017-MINEDU/VMGI-DRELM-DIR

De mi consideración

Tengo el agrado de dirigirme a usted, en relación a los documentos de la referencia se viene realizando acciones de preparación en el Marco de la Gestión del Riesgo de Desastres; para lo cual se desarrollará el Simulacro Regional Escolar de Incendio; debido a los últimos siniestros ocurridos en las galerías Nicolini y los almacenes del Misterios Público que afectaron a IIEE del Centro de Lima y del distrito de San Juan de Lurigancho.

Al respecto; en dicha actividad participan IIEE focalizadas de cada red educativa de la UGEL 07, con el propósito de desarrollar capacidades de primera respuesta frente a este tipo de peligro y para salvaguardar la salud integral y emocional de las niñas, niños y adolescentes en edad escolar además de garantizar la continuidad del servicio educativo.

La Unidad de Gestión Local 07 se encarga de organizar, ejecutar y realizar acciones monitoreo del Simulacro Regional Escolar de Incendio en la jurisdicción:

ÁMBITO	FECHA	HORA	TIPO DE PELIGRO	OBSERVACIONES
II.EE. de las Redes Educativas, IIEE focalizadas de la UGEL 07.	21 de Julio	10:00 a.m. 3:00 p.m.	Incendio	Se adjunta pautas para el desarrollo del Simulacro y Propuesta de Acciones de Respuesta para IIEE en casos de incendios.

Hago propicia la oportunidad para expresarle los sentimientos de mi especial consideración.

Atentamente,



Jaime Wulder Jimenez Castillo
Jefe del Área de Supervisión y Gestión del Servicio Educativo
UGEL N° 07 - SAN BORJA



PERÚ

Ministerio de Educación

Dirección Regional de Educación de Lima Metropolitana

Unidad de Gestión Educativa Local N° 07

Área de Supervisión y Gestión del Servicio Educativo

"Año del Buen Servicio al Ciudadano"

INSTITUCIONES EDUCATIVAS FOCALIZADAS-SIMULACRO DE INCENDIOS PRIMER GRUPO	
RED	I.I.EE.
01	LOS EDUCADORES
02	522 MARIA INMACULADA
03	6082 LOS PROCERES
04	536 AMIGUITOS DE JESUS
05	LA DIVINA PROVIDENCIA
06	6049 RICARDO PALMA
07	10 PEDRO DE OSMA
08	7003 MANUEL FERNANDO BONILLA
09	6085 BRIGIDA SILVA DE OCHOA
10	7044 SAN MARTIN DE PORRES
11	LOS INKAS
12	VIRGEN DEL MORRO SOLAR
13	7064 MARIA AUXILIADORA
14	7103 PEDRO PAULET Y MOSTAJO

ANEXO 01:

PAUTAS PARA EL DESARROLLO DEL SIMULACRO REGIONAL ESCOLAR DE INCENDIO.

I. CONCEPTOS BÁSICOS

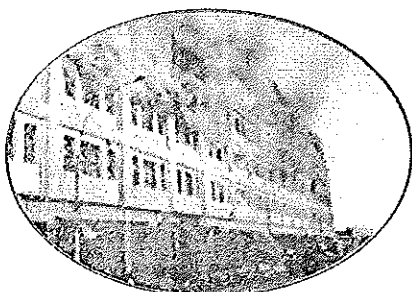

Un incendio es un fuego de grandes proporciones que se desarrolla sin control, el cual puede presentarse de manera instantánea o gradual, pudiendo provocar daños materiales, interrupción de los procesos de producción, pérdida de vidas humanas y afectación al ambiente.

Se llama fuego al conjunto de partículas o moléculas incandescentes de materia combustible, capaces de emitir luz visible, producto de una reacción química de oxidación violenta. Las llamas son las partes del fuego que emiten luz visible, mientras que el humo son físicamente las

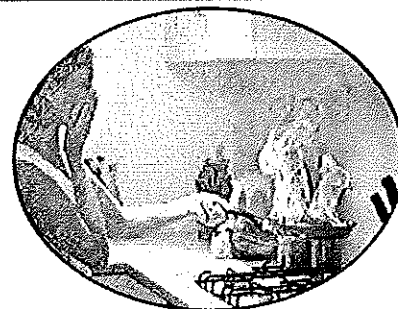

II. PROGRAMACIÓN Y SELECCIÓN DE IIEE.

- ✓ El simulacro se realizará el día 21 de julio a horas 3:00 pm en las 139 IIEE focalizadas de las 7 UGEL de Lima Metropolitana



PERÚ

Ministerio
de EducaciónDirección Regional
de Educación
de Lima MetropolitanaUnidad de Gestión
Educativa Local N° 07Área de Supervisión
y Gestión del
Servicio Educativo

"Año del Buen Servicio al Ciudadano"

- ✓ Las UGEL, seleccionan las IIEE de cada red; teniendo en cuenta los siguientes criterios: IIEE cercanas a complejos industriales, ferreterías, mercados, grifos, almacenes con materiales altamente inflamables.
- ✓ La DRELM y las 7 UGEL, seleccionan la muestra focal del simulacro en la región de Lima Metropolitana.
- ✓ Todas las instancias educativas evalúan su participación en el simulacro.
- ✓ Las Instituciones Educativas reportan a la UGEL 07 a través de link <https://goo.gl/forms/WSSyEADVROxJzU0o1> que será publicado en plataforma de la UGEL y activado el mismo día a las 9:00 horas hasta las 20:30 horas del viernes 22 de julio.

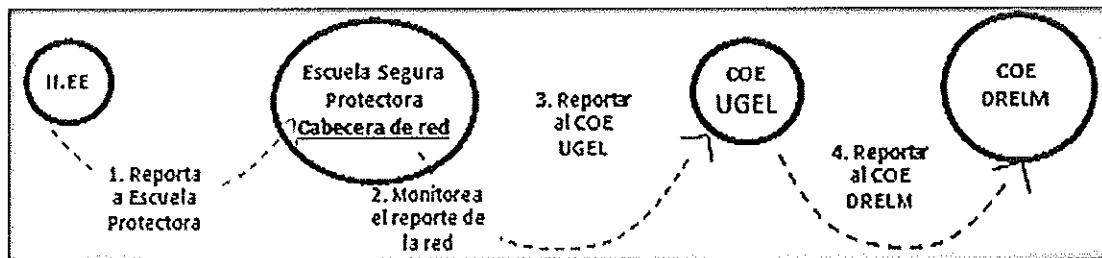

D
irectores de ESCUELAS CABECERAS DE RED reportan a la UGEL el consolidado de los reportes de las instituciones correspondientes, con nombre del archivo:

Ejemplo: REPORTE-RED 13-IncendioSR

ANEXO N°02

PROPUESTA DE ACCIONES DE RESPUESTA PARA LAS IIEE EN CASOS DE INCENDIOS

Antes

- ✓ Las IIEE elaboran su Plan de Contingencias para Incendios:
 - De ocurrir en la misma I. E.
 - De ocurrir en una vivienda, establecimiento comercial, industria, venta de combustibles (grifo), depósitos, mercados, ferreterías, almacenes, etc adyacente, próximo o cerca de la I E.
- ✓ Las IIEE coordinan los espacios alternos o puntos de evacuación masiva determinados en su comunidad por la municipalidad distrital al cual pertenecen.
- ✓ Las IIEE fortalecen las capacidades de sus brigadas, con sus aliados estratégicos Compañía de bomberos, Policía Nacional, Seguridad Ciudadana (Serenazgo), Defensa civil, Centro de Salud, etc.
- ✓ Las IIEE difunden las acciones de respuesta y ruta de evacuación en casos de incendios a los actores educativos considerados en su plan contingencia.
- ✓ Las IIEE coordinan el apoyo de la evacuación con Seguridad Ciudadana del distrito, BAPES y PPF de las IIEE.
- ✓ Las IIEE implementan sus recursos de logística básica de emergencia en casos de incendios (botellas de agua, mascarillas, paños, sogas, cuerdas o driza, etc.)
- ✓ Ubicar en un lugar de fácil acceso el registro de asistencia por grados y secciones de los estudiantes, asistencia de los docentes y registro de visitantes a la I E.
- ✓ No olvidarse de implementar el botiquín para incendios con mantas térmicas y gasa.



PERÚ

Ministerio
de Educación

Dirección Regional
de Educación
de Lima Metropolitana

Unidad de Gestión
Educativa Local N° 07

Área de Supervisión
y Gestión del
Servicio Educativo

"Año del Buen Servicio al Ciudadano"

Durante

- ✓ Activación de la alarma en la IIEE.
- ✓ Active su protocolo de evacuación:
 - a. Llamar inmediatamente al número de emergencias.
 - b. Por seguridad corte el suministro eléctrico y de gas.
 - c. Las brigadas entregan a cada estudiante, los recursos básicos de logística de emergencia para incendios (mascarilla botellas de agua y paños húmedos)
 - d. Las Brigadas coordinan con los docentes y los BAPES, padres de familia la evacuación al espacio alterno con el fin de proteger al estudiante
 - e. Proceda a la evacuación zona segura (espacio alterno) inmediatamente con los estudiantes. Hágalo con calma, no corra.
 - f. Si existen estudiantes con dificultades respiratorias; presten los primeros auxilios básicos.
 - g. En la zona segura implemente un lugar de atención de primeros auxilios para el acceso fácil del profesional de la salud.
 - h. Realice coordinaciones con la DEMUNA, MIDIS y la comisaria para entrega de los niños.
 - i. Realice acciones de difusión y comunicación a los padres de familia para la entrega de niños.
 - j. Las diferentes brigadas de la IIEE manténgase en la zona de seguridad hasta finalizar la entrega de niños.
 - k. Coordine la seguridad de la IIEE con los miembros de la Policía Nacional, Seguridad Ciudadana, etc.
- ✓ Mantener comunicación permanente con el COE de la UGEL mediante Llamadas telefónicas, WhatsApp, etc... para el informe correspondiente.

Después

- ✓ Realice el monitoreo y reporte el estado situacional de su IIEE mientras dure la emergencia
- ✓ Coordine acciones limpieza y rehabilitación de la IIEE.
- ✓ Coordine el retorno de las clases en caso de suspensión con sus instancias inmediatas superior.
- ✓ Realice una evaluación conjunta con los miembros de la comunidad educativa con el fin de mejorar el Plan de Contingencia, evacuación y rehabilitación.