

CENSO
EDUCATIVO



RESULTADOS 2017



MAGNITUDES - INDICADORES

BOLETÍN ESTADÍSTICO 2017

PRESENTACIÓN

La Unidad de Gestión Educativa Local N° 07- San Borja, a través del Área de Planificación y Presupuesto - Equipo de Estadística y Monitoreo, presenta el Boletín Estadístico 2017, con el propósito de brindar información estadística relevante, el cual nos muestra un panorama integral de la situación actual de la educación en la jurisdicción.

El presente documento, contiene información sobre las principales variables educativas: Matrícula, docentes, Instituciones Educativas, locales escolares e indicadores; la información es presentada mediante cuadros y gráficos, las estadísticas e indicadores que contiene este boletín, provienen de los últimos censos educativos especializados ejecutados por el Ministerio de Educación.

Este Boletín, es una guía informativa amigable para todas aquellas personas que tengan posibilidades de influir positivamente en la realidad educativa de la UGEL N° 07 - San Borja.

San Borja, 24 de enero del 2018



UGEL 07

1. POBLACIÓN

La UGEL 07 tiene a su cargo el desarrollo y administración de los servicios educativos que se ofrecen en los distritos de Barranco, Chorrillos, Miraflores, San Borja, San Luis, Santiago de Surco y Surquillo dependiendo de la Dirección Regional de Educación de Lima Metropolitana. El distrito de Santiago de Surco es el distrito con mayor población de la jurisdicción.

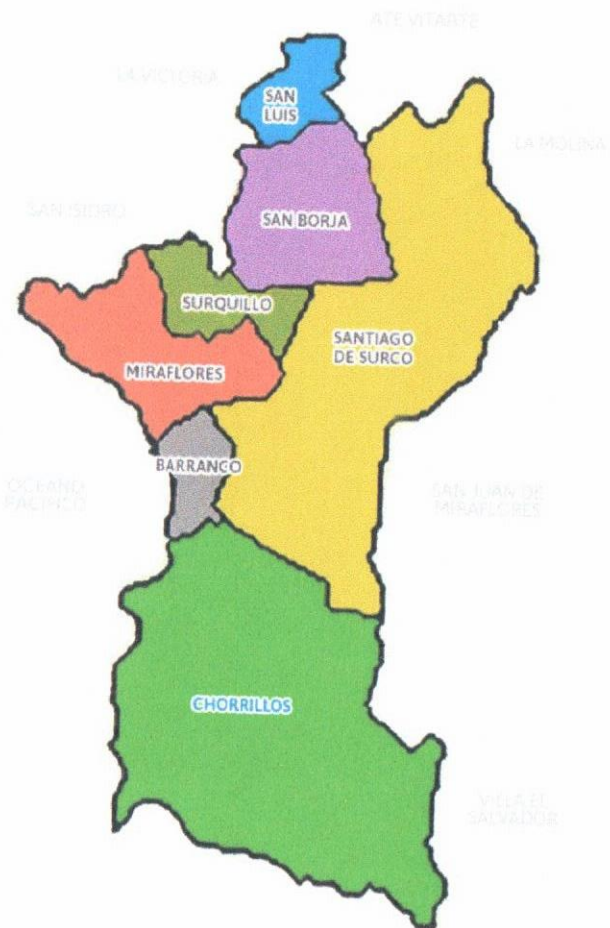

La población del distrito de Santiago de Surco con 33.81%, seguido de Chorrillos con 30.80%, San Borja con 10.68%, Surquillo con 8.78%, Miraflores con 7.84%, San Luis con 5.35% y Barranco con 2.74%.

CUADRO N° 1. Lima UGEL 07: POBLACIÓN DEMOGRÁFICA POR SEXO SEGÚN DISTRITOS, 2017

| Distrito | Total | Hombre | Mujer | % |
|-------------------|------------------|----------------|----------------|---------------|
| Total | 1,104,234 | 549,505 | 554,729 | 100.00 |
| Barranco | 30 281 | 15 165 | 15 116 | 2.74 |
| Chorrillos | 340 091 | 169 336 | 170 755 | 30.80 |
| Miraflores | 86 569 | 43 165 | 43 404 | 7.84 |
| San Borja | 117 972 | 58 764 | 59 208 | 10.68 |
| San Luis | 59 027 | 29 458 | 29 568 | 5.35 |
| Santiago de Surco | 373 326 | 185 316 | 188 010 | 33.81 |
| Surquillo | 96 968 | 48 301 | 48 667 | 8.78 |

Fuente: INEI - Proyecciones de Población.

Elaboración: UGEL 07 -APP - Estadística y Monitoreo.

GRÁFICO N° 1: DISTRIBUCIÓN PORCENTUAL POBLACIÓN DEMOGRÁFICA

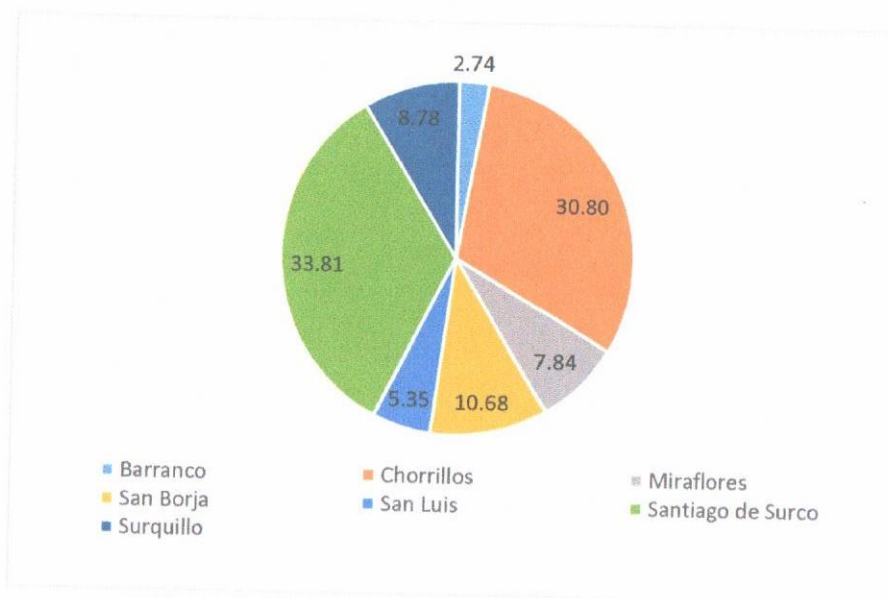

CUADRO N° 2. Lima UGEL 07: POBLACIÓN DEMOGRÁFICA SEGÚN DISTRITOS, 2013 - 2017

| Distrito | 2013 | 2014 | 2015 | 2016 | 2017 |
|-------------------|------------------|------------------|------------------|------------------|------------------|
| Total | 1,057,309 | 1,035,045 | 1,042,579 | 1,083,338 | 1,104,234 |
| Barranco | 31 298 | 30 641 | 29 984 | 30 478 | 30 281 |
| Chorrillos | 318 483 | 322 066 | 325 547 | 334 417 | 340 091 |
| Miraflores | 83 649 | 82 805 | 81 932 | 85 611 | 86 569 |
| San Borja | 111 688 | 111 808 | 111 928 | 116 194 | 117 972 |
| San Luis | 57 454 | 57 530 | 57 600 | 58 587 | 59 027 |
| Santiago de Surco | 332 725 | 338 509 | 344 242 | 362 547 | 373 326 |
| Surquillo | 92 012 | 91 686 | 91 346 | 95 503 | 96 968 |

Fuente: INEI - Proyecciones de Población.

Elaboración: UGEL 07 -APP - Estadística y Monitoreo.

GRÁFICO N° 2: POBLACIÓN DEMOGRÁFICA SEGÚN DISTRITOS, 2013-2017

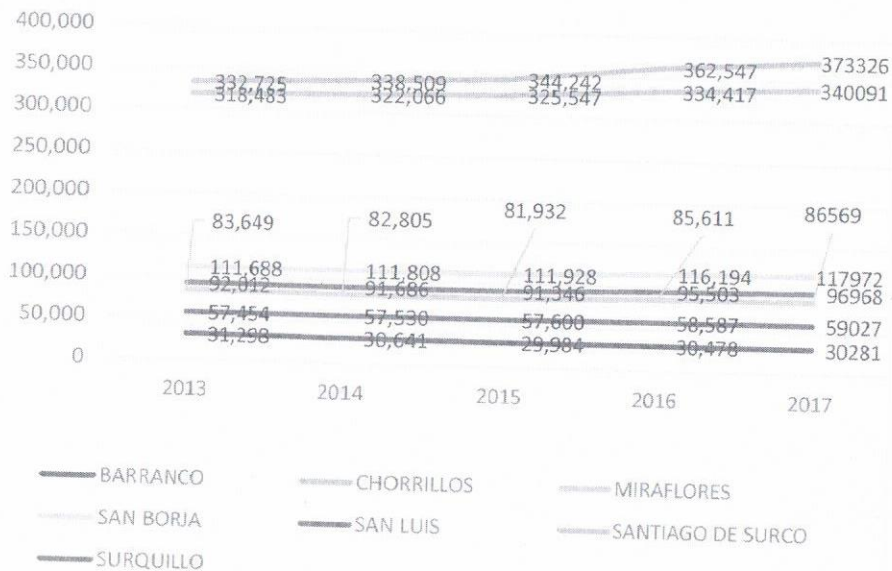

2. RESUMEN PRINCIPALES VARIABLES EDUCATIVAS

Se presentan las principales variables educativas desagregadas por tipo de gestión. Los valores más altos se concentran en la modalidad de EBR que se imparte en los niveles de inicial, primaria y secundaria.

CUADRO N° 3. Lima UGEL 07: PRINCIPALES VARIABLES EDUCATIVAS SEGÚN MODALIDAD Y NIVEL EDUCATIVO, TOTAL (PÚBLICA + OTRO SECTOR PÚBLICO +PRIVADA+CONVENIO) 2017

| Modalidad y/o Nivel Educativo | Matrícula | Secciones | Docentes | Administrativos | I.E. |
|----------------------------------|----------------|---------------|---------------|-----------------|--------------|
| Total | 244,370 | 12,581 | 16,958 | 4,036 | 1,795 |
| Básica Regular - EBR | 218 763 | 10 605 | 15 412 | 3 624 | 1 419 |
| Inicial | 50 759 | 3 230 | 3 815 | 838 | 696 |
| Primaria | 92 453 | 4 298 | 5 858 | 1 054 | 431 |
| Secundaria | 75 551 | 3 077 | 5 739 | 1 732 | 292 |
| Básica Alternativa-CEBA | 8 006 | 595 | 485 | 134 | 75 |
| Básica Especial - CEBE | 2 178 | 283 | 447 | 143 | 52 |
| Técnico Productiva-CETPRO | 13 577 | 828 | 422 | 135 | 57 |
| Inicial No Escolarizado | 1 846 | 270 | 192 | 0 | 192 |

Fuente: MINISTERIO DE EDUCACIÓN - Censo Educativo.

Elaboración: UGEL 07 - APP - Estadística y Monitoreo.

CUADRO N° 4. Lima UGEL 07: PRINCIPALES VARIABLES EDUCATIVAS SEGÚN MODALIDAD Y NIVEL EDUCATIVO, GESTIÓN PÚBLICA 2017

| Modalidad y/o nivel educativo | Matrícula | Secciones | Docentes | Administrativos | I.E. |
|----------------------------------|---------------|--------------|--------------|-----------------|------------|
| Total | 89,542 | 3,718 | 4,439 | 981 | 253 |
| Básica Regular - EBR | 77 978 | 2 869 | 3 873 | 827 | 194 |
| Inicial | 15 901 | 648 | 686 | 136 | 76 |
| Primaria | 33 621 | 1 224 | 1 460 | 281 | 70 |
| Secundaria | 28 456 | 997 | 1 727 | 410 | 48 |
| Básica Alternativa - CEBA | 5 340 | 351 | 256 | 77 | 32 |
| Básica Especial - CEBE | 1 134 | 104 | 168 | 41 | 16 |
| Técnico Productiva-CETPRO | 5 090 | 394 | 142 | 36 | 11 |

Fuente: MINISTERIO DE EDUCACIÓN - Censo Educativo.

Elaboración: UGEL 07 - APP - Estadística y Monitoreo.

CUADRO N° 5. Lima UGEL 07: PRINCIPALES VARIABLES EDUCATIVAS SEGÚN MODALIDAD Y NIVEL EDUCATIVO, GESTIÓN PRIVADA, 2017

| Modalidad y/o nivel educativo | Matrícula | Secciones | Docentes | Administrativos | I.E. |
|----------------------------------|----------------|--------------|---------------|-----------------|--------------|
| Total | 124,739 | 7,441 | 10,662 | 2,638 | 1,246 |
| Básica Regular - EBR | 116 892 | 6 863 | 10 182 | 2 437 | 1,155 |
| Inicial | 30 182 | 2 371 | 2 874 | 614 | 589 |
| Primaria | 49 390 | 2 738 | 3 929 | 692 | 341 |
| Secundaria | 37 320 | 1 754 | 3 379 | 1 131 | 225 |
| Básica Alternativa-CEBA | 1 932 | 196 | 190 | 54 | 36 |
| Básica Especial-CEBE | 298 | 68 | 94 | 63 | 18 |
| Técnico Productiva-CETPRO | 5 617 | 314 | 196 | 84 | 37 |

Fuente: MINISTERIO DE EDUCACIÓN - Censo Educativo.
Elaboración: UGEL 07 - APP - Estadística y Monitoreo

CUADRO N° 6. Lima UGEL 07: PRINCIPALES VARIABLES EDUCATIVAS SEGÚN MODALIDAD Y NIVEL EDUCATIVO, GESTIÓN CONVENIO, 2017

| Modalidad y/o nivel educativo | Matrícula | Secciones | Docentes | Administrativos | I.E. |
|----------------------------------|---------------|------------|--------------|-----------------|-----------|
| Total | 21,188 | 840 | 1,113 | 254 | 82 |
| Básica Regular - EBR | 17 175 | 600 | 843 | 209 | 53 |
| Inicial | 3 258 | 142 | 153 | 47 | 22 |
| Primaria | 6 930 | 235 | 274 | 21 | 16 |
| Secundaria | 6 987 | 223 | 416 | 141 | 15 |
| Básica Alternativa-CEBA | 730 | 47 | 36 | 1 | 6 |
| Básica Especial-CEBE | 703 | 100 | 168 | 32 | 16 |
| Técnico Productiva-CETPRO | 2 580 | 93 | 66 | 12 | 7 |

Fuente: MINISTERIO DE EDUCACIÓN - Censo Educativo.
Elaboración: UGEL 07 - APP - Estadística y Monitoreo

CUADRO N° 7. Lima UGEL 07: PRINCIPALES VARIABLES EDUCATIVAS SEGÚN MODALIDAD Y NIVEL EDUCATIVO, GESTIÓN OTRO SECTOR PÚBLICO, 2017

| Modalidad y/o nivel educativo | Matrícula | Secciones | Docentes | Administrativos | I.E. |
|----------------------------------|--------------|------------|------------|-----------------|-----------|
| Total | 7,055 | 312 | 552 | 163 | 22 |
| Básica Regular - EBR | 6 718 | 273 | 514 | 151 | 17 |
| Inicial | 1 418 | 69 | 102 | 41 | 9 |
| Primaria | 2 512 | 101 | 195 | 60 | 4 |
| Secundaria | 2 788 | 103 | 217 | 50 | 4 |
| Básica Alternativa-CEBA | 4 | 1 | 3 | 2 | 1 |
| Básica Especial-CEBE | 43 | 11 | 17 | 7 | 2 |
| Técnico Productiva-CETPRO | 290 | 27 | 18 | 3 | 2 |

Fuente: MINISTERIO DE EDUCACIÓN - Censo Educativo.
Elaboración: UGEL 07 - APP - Estadística y Monitoreo

GRÁFICO N° 3: MATRÍCULA Y SECCIONES POR NIVELES DE EBR SEGÚN GESTIÓN, 2017



3. MATRÍCULA

Como se aprecia en el Cuadro N° 08, la Matrícula en el Año Escolar – 2017 alcanzó un total de 242,524 alumnos matriculados de los cuales 89,542 alumnos corresponden a la Gestión Pública, 124,739 alumnos corresponden a la Gestión Privada, 21,188 alumnos corresponden a la Gestión de Convenio, 7,055 corresponden a la Gestión de Otro Sector Público.

La cobertura de matrícula por área de residencia se concentra más en el distrito de Chorrillos con 32,803 alumnos matriculados y la más baja en el distrito de San Borja con 4,969 alumnos matriculados como se aprecia en el Cuadro N° 10.

CUADRO N° 8. Lima UGEL 07: MATRÍCULA POR MODALIDAD EDUCATIVA SEGÚN GESTIÓN, 2017

| Gestión | Total | Básica Regular EBR | Básica Alternativa CEBA | Básica Especial CEBE | Técnico Productiva CETPRO |
|--------------|----------------|--------------------|-------------------------|----------------------|---------------------------|
| Total | 242,524 | 218,763 | 8 006 | 2 178 | 13 577 |
| Pública | 89 542 | 77 978 | 5 340 | 1 134 | 5 090 |
| Privada | 124 739 | 116 892 | 1 932 | 298 | 5 617 |
| Convenio | 21 188 | 17 175 | 730 | 703 | 2 580 |
| Otro sector | 7 055 | 6 718 | 4 | 43 | 290 |

Fuente: MINISTERIO DE EDUCACIÓN - Censo Educativo.
Elaboración: UGEL 07 - APP - Estadística y Monitoreo.

GRÁFICO N° 4: MATRÍCULA POR MODALIDADES, SEGÚN GESTIÓN 2017



CUADRO N° 9. Lima UGEL 07: MATRÍCULA POR NIVEL EN EDUCACIÓN BÁSICA REGULAR SEGÚN DISTRITOS, TOTAL (PÚBLICA+PRIVADA+CONVENIO+OTRO SECTOR PÚBLICO) 2017

| Distrito | Niveles | | | |
|-------------------|----------------|---------------|---------------|---------------|
| | Total | Inicial | Primaria | Secundaria |
| Total | 218,763 | 50,759 | 92,453 | 75,551 |
| Barranco | 15 666 | 2 175 | 6 551 | 6 940 |
| Chorrillos | 77 795 | 16 578 | 34 313 | 26 904 |
| Miraflores | 24 362 | 6 561 | 9 333 | 8 468 |
| San Borja | 17 506 | 4 681 | 6 883 | 5 942 |
| San Luis | 13 708 | 2 766 | 6 280 | 4 662 |
| Santiago de Surco | 57 450 | 15 022 | 24 189 | 18 239 |
| Surquillo | 12 276 | 2 976 | 4 904 | 4 396 |

Fuente: MINISTERIO DE EDUCACIÓN - Censo Escolar.
Elaboración: UGEL 07 -APP - Estadística y Monitoreo.

CUADRO N° 10. Lima UGEL 07: MATRÍCULA POR NIVEL EN EDUCACIÓN BÁSICA REGULAR SEGÚN DISTRITOS, GESTIÓN PÚBLICA 2017

| Distrito | Niveles | | | |
|-------------------|---------------|---------------|---------------|---------------|
| | Total | Inicial | Primaria | Secundaria |
| Total | 77,978 | 15,901 | 33,621 | 28,456 |
| Barranco | 8 180 | 897 | 3 454 | 3 829 |
| Chorrillos | 32 803 | 6 950 | 14 598 | 11 255 |
| Miraflores | 6 308 | 987 | 2 230 | 3 091 |
| San Borja | 4 969 | 1 250 | 2 063 | 1 656 |
| San Luis | 7 440 | 1 421 | 3 644 | 2 375 |
| Santiago de Surco | 11 392 | 2 945 | 4 914 | 3 533 |
| Surquillo | 6 886 | 1 451 | 2 718 | 2 717 |

Fuente: MINISTERIO DE EDUCACIÓN - Censo Educativo.
Elaboración: UGEL 07 -APP - Estadística y Monitoreo.

CUADRO N° 11. Lima UGEL 07: MATRÍCULA POR NIVEL EN EDUCACIÓN BÁSICA REGULAR-EBR SEGÚN DISTRITOS, GESTIÓN PRIVADA 2017

| Distrito | Niveles | | | |
|-------------------|----------------|---------------|---------------|---------------|
| | Total | Inicial | Primaria | Secundaria |
| Total | 116,892 | 30 182 | 49 390 | 37 320 |
| Barranco | 5 636 | 1 278 | 2 170 | 2 188 |
| Chorrillos | 35 098 | 7 873 | 15 783 | 11 442 |
| Miraflores | 17 531 | 5 051 | 7 103 | 5 377 |
| San Borja | 9 529 | 2 715 | 3 674 | 3 140 |
| San Luis | 3 524 | 963 | 1 450 | 1 111 |
| Santiago de Surco | 40 970 | 10 907 | 17 345 | 12 718 |
| Surquillo | 4 604 | 1 395 | 1 865 | 1 344 |

Fuente: MINISTERIO DE EDUCACIÓN – Censo Educativo.
Elaboración: UGEL 07 –APP – Estadística y Monitoreo.

CUADRO N° 12. Lima UGEL 07: MATRÍCULA POR NIVEL EN EDUCACIÓN BÁSICA REGULAR-EBR SEGÚN DISTRITOS, GESTIÓN CONVENIO 2017

| Distrito | Niveles | | | |
|-------------------|---------------|--------------|--------------|--------------|
| | Total | Inicial | Primaria | Secundaria |
| Total | 17,176 | 3 258 | 6 931 | 6 987 |
| Barranco | 1 851 | 0 | 928 | 923 |
| Chorrillos | 9 188 | 1 715 | 3 637 | 3 836 |
| Miraflores | 523 | 523 | 0 | 0 |
| San Borja | 0 | 0 | 0 | 0 |
| San Luis | 2 744 | 382 | 1 186 | 1 176 |
| Santiago de Surco | 2 084 | 508 | 859 | 717 |
| Surquillo | 786 | 130 | 321 | 335 |

Fuente: MINISTERIO DE EDUCACIÓN – Censo Escolar.
Elaboración: UGEL 07 –APP – Estadística y Monitoreo

CUADRO N° 13. Lima UGEL 07: MATRÍCULA POR NIVEL EN EDUCACIÓN BÁSICA REGULAR-EBR SEGÚN DISTRITOS, OTRO SECTOR PÚBLICO 2017

| Distrito | Niveles | | | |
|-------------------|--------------|--------------|--------------|--------------|
| | Total | Inicial | Primaria | Secundaria |
| Total | 6 718 | 1 418 | 2 512 | 2 788 |
| Barranco | 0 | 0 | 0 | 0 |
| Chorrillos | 706 | 40 | 295 | 371 |
| Miraflores | 0 | 0 | 0 | 0 |
| San Borja | 3 008 | 716 | 1 146 | 1 146 |
| San Luis | 0 | 0 | 0 | 0 |
| Santiago de Surco | 3 004 | 662 | 1 071 | 1 271 |
| Surquillo | 0 | 0 | 0 | 0 |

Fuente: MINISTERIO DE EDUCACIÓN – Censo Educativo.
Elaboración: UGEL 07 - APP - Estadística y Monitoreo

GRÁFICO N° 5: MATRÍCULA EN EBR POR DISTRITOS, SEGÚN GESTIÓN 2017

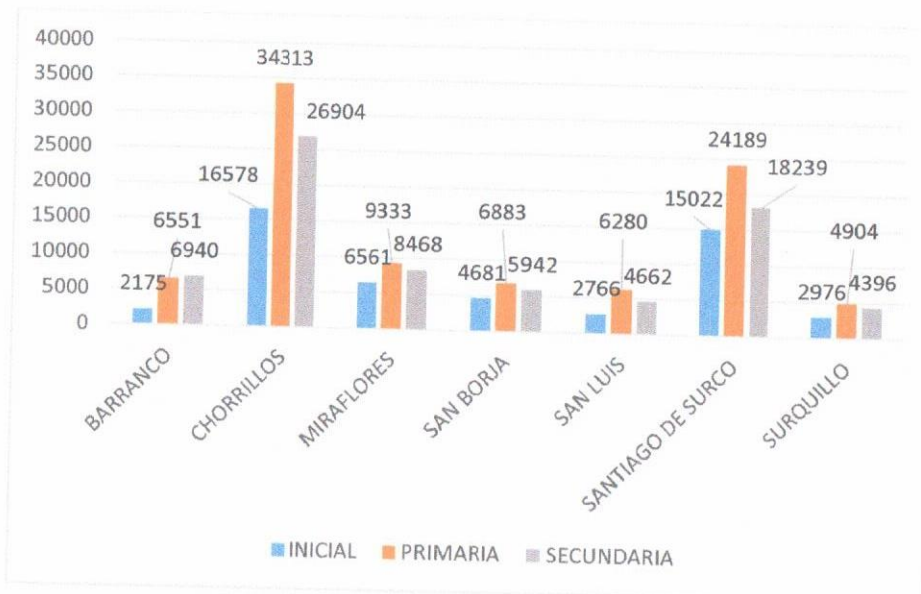

CUADRO N° 14. Lima UGEL 07: SERIE DE MATRÍCULA SEGÚN DISTRITOS, TOTAL (PÚBLICA+PRIVADA+CONVENIO+OTRO SECTOR PÚBLICO) DEL 2013 AL 2017

| Años Distritos | Evolución de la Matrícula Por Distritos del 2013 al 2017 | | | | |
|-------------------|--|----------------|----------------|----------------|----------------|
| | 2013 | 2014 | 2015 | 2016 | 2017 |
| Barranco | 16 342 | 17 032 | 16 572 | 17 220 | 17 303 |
| Chorrillos | 78 433 | 78 086 | 82 226 | 85 105 | 86 795 |
| Miraflores | 28 070 | 27 526 | 27 159 | 28 095 | 27 905 |
| San Borja | 19 453 | 19 539 | 19 231 | 19 223 | 18 954 |
| San Luis | 15 452 | 15 985 | 16 082 | 16 547 | 16 588 |
| Santiago de Surco | 61 113 | 59 892 | 62 189 | 62 689 | 62 654 |
| Surquillo | 14 095 | 13 206 | 12 993 | 13 994 | 14 171 |
| Total | 232,958 | 231,266 | 236,452 | 242,873 | 244,370 |

Fuente: MINISTERIO DE EDUCACIÓN – Censo Educativo.

Elaboración: UGEL 07 –APP – Estadística y Monitoreo

CUADRO N° 15. Lima UGEL 07: TASA DE INCREMENTO DE LA MATRÍCULA, TOTAL (PÚBLICA+PRIVADA+CONVENIO+OTRO SECTOR PÚBLICO) DEL 2013 AL 2017

La matrícula en los últimos cinco años ha tenido una tasa de crecimiento anual en promedio de 1.18%.

| Tasa de Incremento de la Matrícula del 2013 al 2017 | | | | | | | |
|---|---------|---------|---------|---------|---------|---------------------------|------------------------------------|
| Año | 2013 | 2014 | 2015 | 2016 | 2017 | Variación % (2017 - 2016) | Tasa de Crecimiento Anual Promedio |
| Matrícula | 232 958 | 231 266 | 236 452 | 242 873 | 244 370 | 0.61% | 1.18% |

Fuente: MINISTERIO DE EDUCACIÓN – Censo Educativo.

Elaboración: UGEL 07 –APP – Estadística y Monitoreo

GRÁFICO N° 6: SERIE HISTORICA DE LA MATRÍCULA DEL 2013 AL 2017

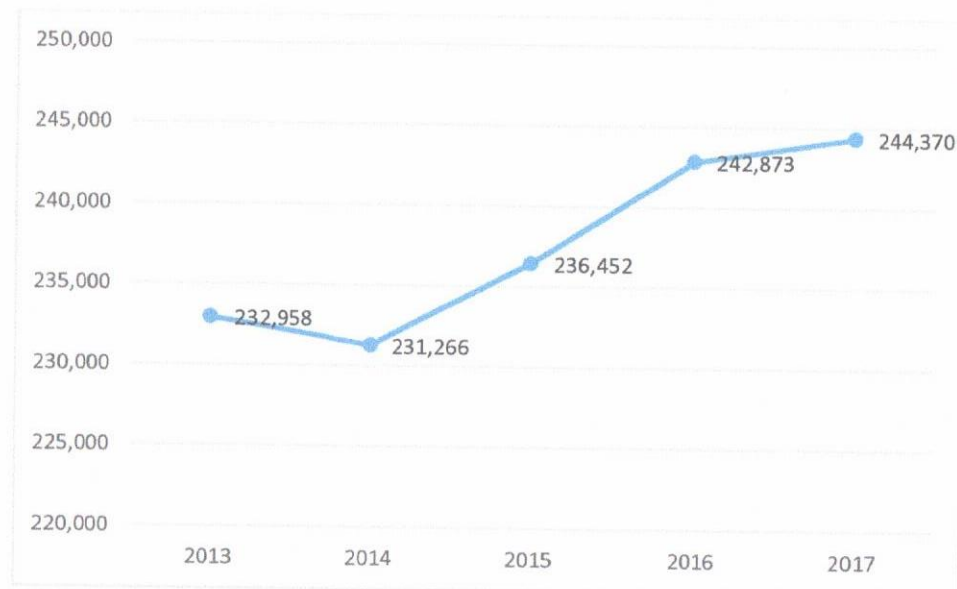

CUADRO N° 16. Lima UGEL 07: SERIE DE MATRÍCULA POR GESTIÓN, TOTAL (PÚBLICA+PRIVADA+CONVENIO+OTRO SECTOR PÚBLICO) DEL 2013 AL 2017

| Año | Matrícula por Tipo de Gestión del 2013 al 2017 | | | | |
|-------------|--|---------|----------|---------|---------------------|
| | Total | Estatal | Convenio | Privado | Otro Sector Público |
| 2013 | 232,958 | 85 623 | 20 027 | 127 308 | -- |
| 2014 | 231,266 | 81 288 | 20 285 | 129 693 | -- |
| 2015 | 236,452 | 82 818 | 20 462 | 133 172 | -- |
| 2016 | 242,873 | 87 521 | 21 217 | 134 135 | -- |
| 2017 | 244,370 | 91 388 | 21 188 | 124 739 | 7 055 |

Fuente: MINISTERIO DE EDUCACIÓN – Censo Educativo.

Elaboración: UGEL 07 –APP – Estadística y Monitoreo

GRÁFICO N° 7: SERIE DE MATRÍCULA POR TIPO DE GESTIÓN DEL 2013 AL 2017

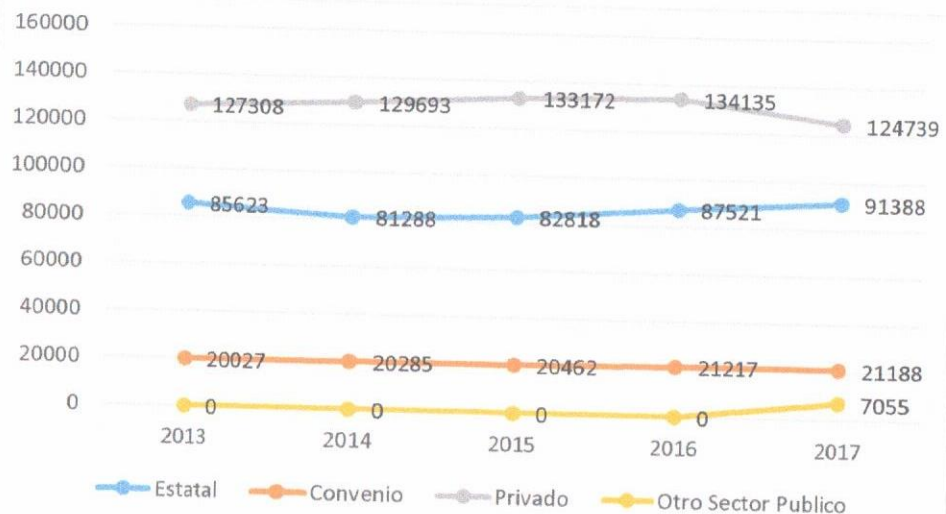

DOCENTES

En el Cuadro N°16 se observa los docentes que laboraron en el Año Escolar – 2017, los que son un total de 16,766 en la UGEL N° 07 – San Borja de los cuales 4,439 del total de docentes corresponde a la Gestión Pública, 10,662 del total de docentes corresponden a la Gestión Privada, 1,113 del total de docentes corresponden a la Gestión de Convenio y 552 del total de docentes corresponde a la Gestión de Otro Sector Publico. Se puede afirmar que la mayor demanda ocupacional de docentes en la UGEL N° 07 – San Borja se concentra en la Gestión Privada.

CUADRO N° 17. Lima UGEL 07: NÚMERO DE DOCENTES POR MODALIDAD EDUCATIVA SEGÚN GESTIÓN, 2017

| Gestión | Total | Básica Regular EBR | Básica Alternativa CEBA | Básica Especial CEBE | Técnico Productiva CETPRO |
|--------------|---------------|--------------------|-------------------------|----------------------|---------------------------|
| Total | 16,766 | 15 412 | 485 | 447 | 422 |
| Pública | 4 439 | 3 873 | 256 | 168 | 142 |
| Privada | 10 662 | 10 182 | 190 | 94 | 196 |
| Convenio | 1 113 | 843 | 36 | 168 | 66 |
| Otro Sector | 552 | 514 | 3 | 17 | 18 |

Fuente: MINISTERIO DE EDUCACIÓN – Censo Educativo.
Elaboración: UGEL 07 -APP - Estadística y Monitoreo.

GRÁFICO N° 8: NÚMERO DE DOCENTES POR MODALIDADES, 2017

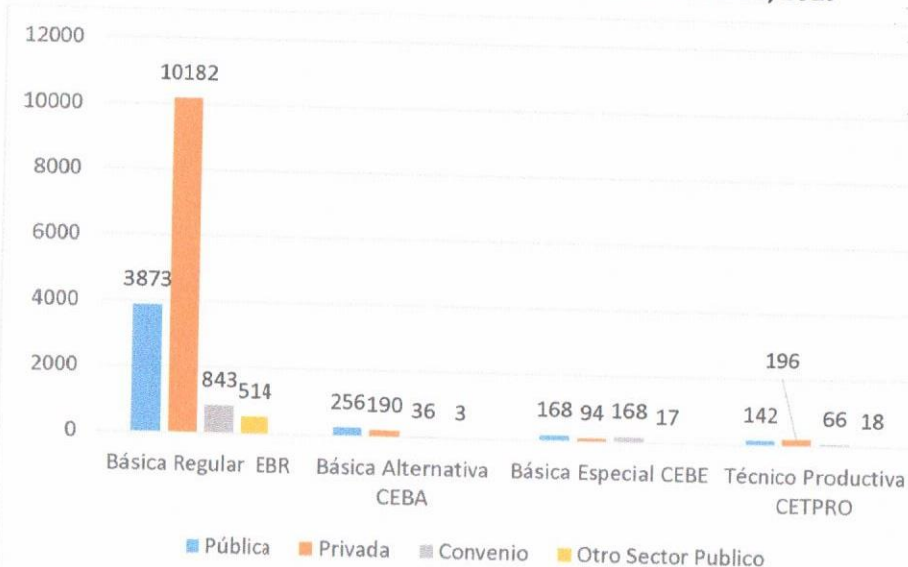

CUADRO N° 18. Lima UGEL 07: DOCENTES POR NIVEL EN EDUCACIÓN BÁSICA REGULAR SEGÚN DISTRITOS, TOTAL (PÚBLICA+ OTRO SECTOR PÚBLICO+ PRIVADA+CONVENIO) 2017

| Distrito | Niveles | | | |
|-------------------|---------------|--------------|--------------|--------------|
| | Total | Inicial | Primaria | Secundaria |
| Total | 15,412 | 3 815 | 5 858 | 5 739 |
| Barranco | 971 | 160 | 354 | 457 |
| Chorrillos | 4 599 | 1 018 | 1 903 | 1 678 |
| Miraflores | 2 036 | 593 | 677 | 766 |
| San Borja | 1 433 | 404 | 476 | 553 |
| San Luis | 869 | 168 | 355 | 346 |
| Santiago de Surco | 4 636 | 1 258 | 1 778 | 1 600 |
| Surquillo | 868 | 214 | 315 | 339 |

Fuente: MINISTERIO DE EDUCACIÓN - Censo Educativo.
Elaboración: UGEL 07 -APP - Estadística y Monitoreo.

CUADRO N° 19. Lima UGEL 07: NÚMERO DE DOCENTES POR NIVEL EN EDUCACIÓN BÁSICA REGULAR SEGÚN DISTRITOS, GESTIÓN PÚBLICA 2017

| Distrito | Niveles | | | |
|-------------------|--------------|------------|--------------|--------------|
| | Total | Inicial | Primaria | Secundaria |
| Total | 3,873 | 686 | 1 460 | 1 727 |
| Barranco | 465 | 38 | 163 | 264 |
| Chorrillos | 1 534 | 296 | 612 | 626 |
| Miraflores | 310 | 43 | 90 | 177 |
| San Borja | 231 | 55 | 88 | 88 |
| San Luis | 377 | 55 | 160 | 162 |
| Santiago de Surco | 562 | 131 | 219 | 212 |
| Surquillo | 394 | 68 | 128 | 198 |

Fuente: MINISTERIO DE EDUCACIÓN - Censo Educativo.
Elaboración: UGEL 07 -APP - Estadística y Monitoreo.

CUADRO N° 21. Lima UGEL 07: DOCENTES POR NIVEL EN EDUCACIÓN BÁSICA REGULAR SEGÚN DISTRITOS, GESTIÓN CONVENIO 2017

| Distrito | Niveles | | | |
|-------------------|------------|------------|------------|------------|
| | Total | Inicial | Primaria | Secundaria |
| Total | 843 | 153 | 274 | 416 |
| Barranco | 105 | 0 | 48 | 57 |
| Chorrillos | 444 | 88 | 130 | 226 |
| Miraflores | 19 | 19 | 0 | 0 |
| San Borja | 0 | 0 | 0 | 0 |
| San Luis | 134 | 14 | 48 | 72 |
| Santiago de Surco | 96 | 26 | 29 | 41 |
| Surquillo | 45 | 6 | 19 | 20 |

Fuente: MINISTERIO DE EDUCACIÓN - Censo Educativo.
Elaboración: UGEL 07 -APP - Estadística y Monitoreo.

CUADRO N° 20. Lima UGEL 07: DOCENTES POR NIVEL EN EDUCACIÓN BÁSICA REGULAR SEGÚN DISTRITOS, GESTIÓN PRIVADA 2017

| Distrito | Niveles | | | |
|-------------------|---------------|--------------|--------------|--------------|
| | Total | Inicial | Primaria | Secundaria |
| Total | 10,182 | 2 874 | 3 929 | 3 379 |
| Barranco | 401 | 122 | 143 | 136 |
| Chorrillos | 2 565 | 632 | 1 139 | 794 |
| Miraflores | 1 707 | 531 | 587 | 589 |
| San Borja | 967 | 288 | 308 | 371 |
| San Luis | 358 | 99 | 147 | 112 |
| Santiago de Surco | 3 755 | 1 062 | 1 437 | 1 256 |
| Surquillo | 429 | 140 | 168 | 121 |

Fuente: MINISTERIO DE EDUCACIÓN - Censo Educativo.
Elaboración: UGEL 07 -APP - Estadística y Monitoreo.

CUADRO N° 22. Lima UGEL 07: DOCENTES POR NIVEL EN EDUCACIÓN BÁSICA REGULAR SEGÚN DISTRITOS, OTRO SECTOR PÚBLICO 2017

| Distrito | Niveles | | | |
|-------------------|------------|------------|------------|------------|
| | Total | Inicial | Primaria | Secundaria |
| Total | 514 | 102 | 195 | 217 |
| Barranco | 0 | 0 | 0 | 0 |
| Chorrillos | 56 | 2 | 22 | 32 |
| Miraflores | 0 | 0 | 0 | 0 |
| San Borja | 235 | 61 | 80 | 94 |
| San Luis | 0 | 0 | 0 | 0 |
| Santiago de Surco | 223 | 39 | 93 | 91 |
| Surquillo | 0 | 0 | 0 | 0 |

Fuente: MINISTERIO DE EDUCACIÓN - Censo Educativo.
Elaboración: UGEL 07 -APP - Estadística y Monitoreo.

GRÁFICO N° 9: DOCENTES EN EBR POR DISTRITOS, SEGÚN GESTIÓN, 2017



GRÁFICO N° 10: NÚMERO DE I.E. POR MODALIDADES, 2017



4. INSTITUCIONES EDUCATIVAS

En el Cuadro N° 23 la UGEL N° 07 – San Borja cuenta con instituciones educativas con un total de 1,603, de las cuales 253 corresponden a la Gestión Pública, 1,246 corresponden a la Gestión Privada, 82 corresponden a la Gestión de Convenio y 22 corresponden a la Gestión de Otro Sector Público.

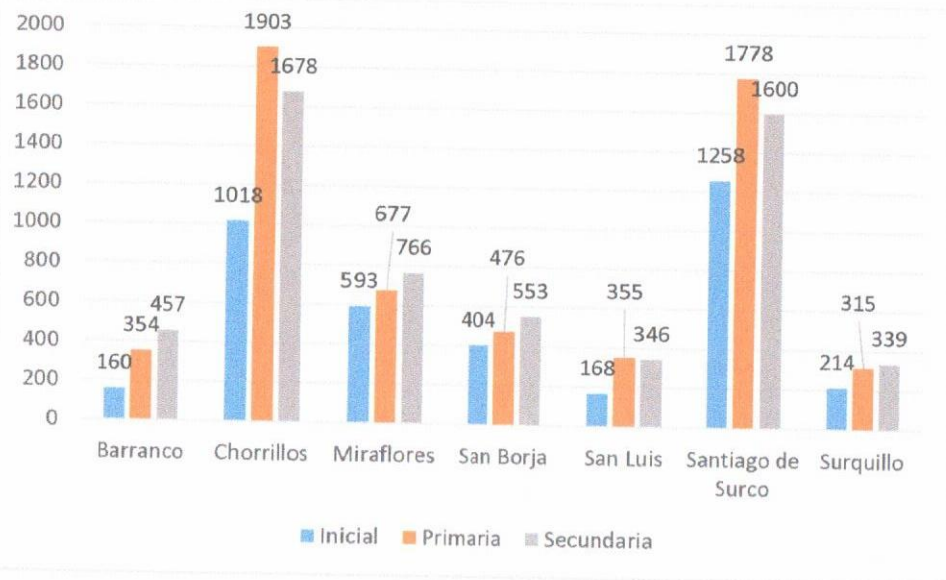
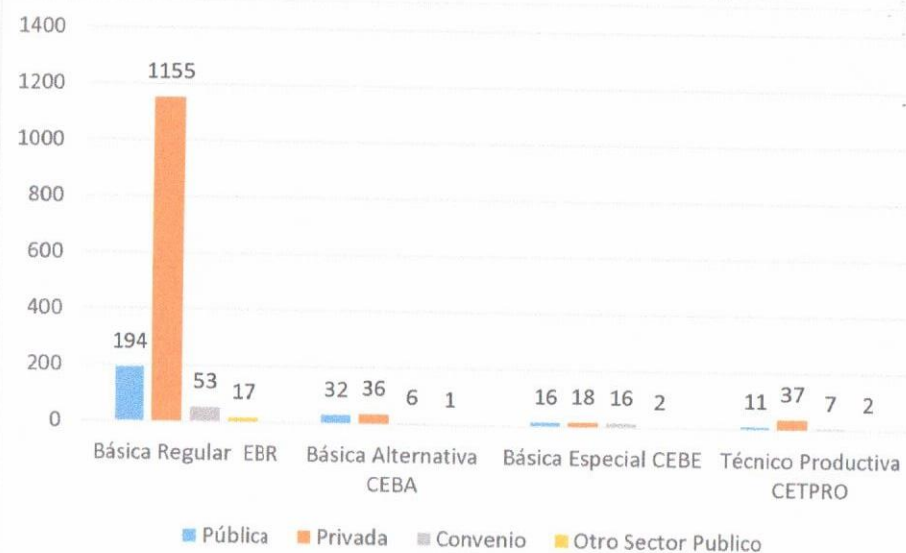
CUADRO N° 23. Lima UGEL 07: NÚMERO DE I.E. POR MODALIDAD EDUCATIVA SEGÚN GESTIÓN, 2017

| Gestión | Total | Básica Regular EBR | Básica Alternativa CEBA | Básica Especial CEBE | Técnico Productiva CETPRO |
|--------------|--------------|--------------------|-------------------------|----------------------|---------------------------|
| Total | 1,603 | 1 419 | 75 | 52 | 57 |
| Pública | 253 | 194 | 32 | 16 | 11 |
| Privada | 1 246 | 1 155 | 36 | 18 | 37 |
| Convenio | 82 | 53 | 6 | 16 | 7 |
| Otro Sector | 22 | 17 | 1 | 2 | 2 |

Fuente: MINISTERIO DE EDUCACIÓN - Censo Educativo.
Elaboración: UGEL 07 -APP - Estadística y Monitoreo.

CUADRO N° 24. Lima UGEL 07: NÚMERO DE I.E. POR NIVEL EN EDUCACIÓN BÁSICA REGULAR SEGÚN DISTRITOS, TOTAL (PÚBLICA+OTRO SECTOR PÚBLICO +PRIVADA+CONVENIO) 2017

| Distrito | Niveles | | | |
|-------------------|-------------|------------|------------|------------|
| | Total | Inicial | Primaria | Secundaria |
| Total | 1419 | 696 | 431 | 292 |
| Barranco | 74 | 30 | 24 | 20 |
| Chorrillos | 486 | 222 | 167 | 97 |
| Miraflores | 123 | 61 | 34 | 28 |
| San Borja | 111 | 63 | 26 | 22 |
| San Luis | 101 | 46 | 32 | 23 |
| Santiago de Surco | 435 | 232 | 120 | 83 |
| Surquillo | 89 | 42 | 28 | 19 |

Fuente: MINISTERIO DE EDUCACIÓN - Censo Educativo.
Elaboración: UGEL 07 -APP - Estadística y Monitoreo.

CUADRO N° 25. Lima UGEL 07: NÚMERO DE I.E. POR NIVEL EN EDUCACIÓN BÁSICA REGULAR SEGÚN DISTRITOS, GESTIÓN PÚBLICA 2017

| Distrito | Niveles | | | |
|-------------------|------------|-----------|-----------|------------|
| | Total | Inicial | Primaria | Secundaria |
| Total | 194 | 76 | 70 | 48 |
| Barranco | 20 | 4 | 9 | 7 |
| Chorrillos | 84 | 36 | 27 | 21 |
| Miraflores | 12 | 4 | 5 | 3 |
| San Borja | 11 | 5 | 4 | 2 |
| San Luis | 18 | 6 | 7 | 5 |
| Santiago de Surco | 30 | 14 | 10 | 6 |
| Surquillo | 19 | 7 | 8 | 4 |

Fuente: MINISTERIO DE EDUCACIÓN - Censo Educativo.
Elaboración: UGEL 07 -APP - Estadística y Monitoreo.

CUADRO N° 27. Lima UGEL 07: NÚMERO DE I.E POR NIVEL EN EDUCACIÓN BÁSICA REGULAR SEGÚN DISTRITOS, GESTIÓN CONVENIO 2017

| Distrito | Niveles | | | |
|-------------------|-----------|-----------|-----------|------------|
| | Total | Inicial | Primaria | Secundaria |
| Total | 53 | 22 | 16 | 15 |
| Barranco | 6 | 0 | 3 | 3 |
| Chorrillos | 23 | 11 | 6 | 6 |
| Miraflores | 2 | 2 | 0 | 0 |
| San Borja | 0 | 0 | 0 | 0 |
| San Luis | 9 | 3 | 3 | 3 |
| Santiago de Surco | 10 | 5 | 3 | 2 |
| Surquillo | 3 | 1 | 1 | 1 |

Fuente: MINISTERIO DE EDUCACIÓN - Censo Educativo.
Elaboración: UGEL 07 -APP - Estadística y Monitoreo.

CUADRO N° 26. Lima UGEL 07: NÚMERO DE I.E POR NIVEL EN EDUCACIÓN BÁSICA REGULAR SEGÚN DISTRITOS, GESTIÓN PRIVADA 2017

| Distrito | Niveles | | | |
|-------------------|--------------|------------|------------|------------|
| | Total | Inicial | Primaria | Secundaria |
| Total | 1 155 | 589 | 341 | 225 |
| Barranco | 48 | 26 | 12 | 10 |
| Chorrillos | 376 | 174 | 133 | 69 |
| Miraflores | 109 | 55 | 29 | 25 |
| San Borja | 92 | 54 | 20 | 18 |
| San Luis | 74 | 37 | 22 | 15 |
| Santiago de Surco | 389 | 209 | 106 | 74 |
| Surquillo | 67 | 34 | 19 | 14 |

Fuente: MINISTERIO DE EDUCACIÓN - Censo Educativo.
Elaboración: UGEL 07 - APP - Estadística y Monitoreo.

CUADRO N° 28. Lima UGEL 07: NÚMERO DE I.E POR NIVEL EN EDUCACIÓN BÁSICA REGULAR SEGÚN DISTRITOS, OTRO SECTOR PÚBLICO 2017

| Distrito | Niveles | | | |
|-------------------|-----------|----------|----------|------------|
| | Total | Inicial | Primaria | Secundaria |
| Total | 17 | 9 | 4 | 4 |
| Barranco | 0 | 0 | 0 | 0 |
| Chorrillos | 3 | 1 | 1 | 1 |
| Miraflores | 0 | 0 | 0 | 0 |
| San Borja | 8 | 4 | 2 | 2 |
| San Luis | 0 | 0 | 0 | 0 |
| Santiago de Surco | 6 | 4 | 1 | 1 |
| Surquillo | 0 | 0 | 0 | 0 |

Fuente: MINISTERIO DE EDUCACIÓN - Censo Educativo.
Elaboración: UGEL 07 - APP - Estadística y Monitoreo.

GRÁFICO N° 11: NÚMERO DE I.E. EN EBR POR DISTRITOS, SEGÚN GESTIÓN, 2017



GRÁFICO N° 12: NÚMERO DE LOCALES POR MODALIDADES, 2017



5. LOCALES

En el Cuadro N° 29 se observa que en la UGEL N° 07 – San Borja cuenta con 936 locales escolares de los cuales 165 representa a locales de Gestión Pública y 771 son locales de Gestión Privada.

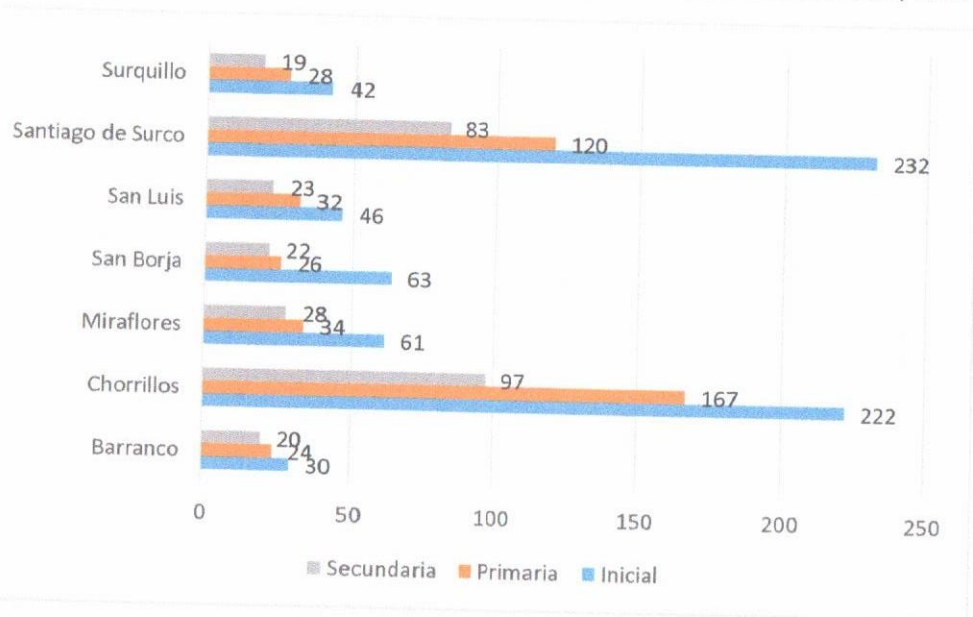
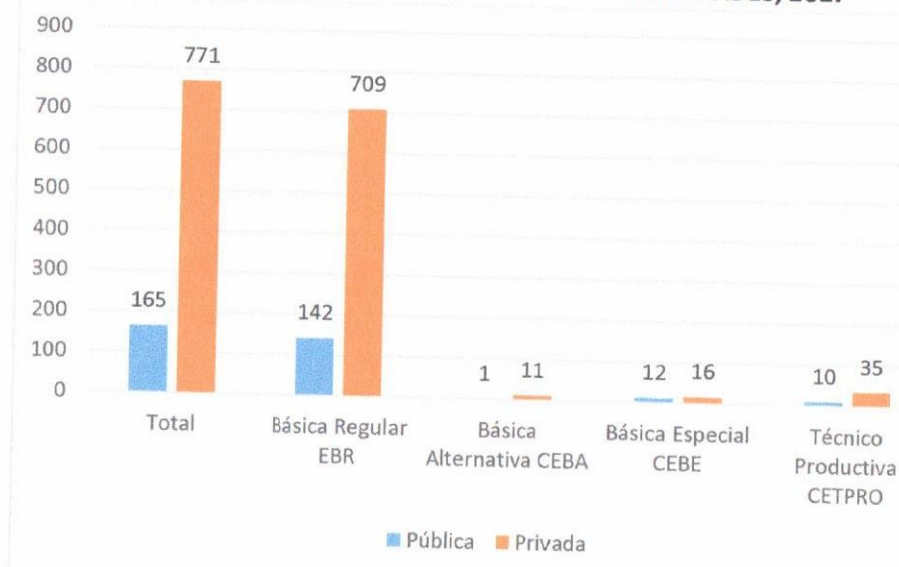
CUADRO N° 29. Lima UGEL 07: NÚMERO DE LOCALES POR MODALIDAD EDUCATIVA SEGÚN GESTIÓN, 2017

| Gestión | Total | Básica Regular EBR | Básica Alternativa CEBA | Básica Especial CEBE | Técnico Productiva CETPRO |
|--------------|------------|--------------------|-------------------------|----------------------|---------------------------|
| Total | 936 | 851 | 12 | 28 | 45 |
| Pública | 165 | 142 | 1 | 12 | 10 |
| Privada | 771 | 709 | 11 | 16 | 35 |

Fuente: MINISTERIO DE EDUCACIÓN - Censo Educativo.
Elaboración: UGEL 07 - APP - Estadística y Monitoreo.

CUADRO N° 30. Lima UGEL 07: NÚMERO DE LOCALES POR NIVEL EN EDUCACIÓN BÁSICA REGULAR SEGÚN DISTRITOS, TOTAL (PÚBLICA+PRIVADA) 2017

| Distrito | Total | Sólo Inicial | Sólo Prim. | Sólo Sec. | Inic. y Prim. | Prim. y Sec. | Inic. y Sec. | Inic., Prim. y Sec. |
|--------------|------------|--------------|------------|-----------|---------------|--------------|--------------|---------------------|
| Total | 851 | 392 | 39 | 29 | 131 | 90 | 2 | 168 |
| Barranco | 40 | 15 | 3 | 1 | 2 | 6 | 0 | 13 |
| Chorrillos | 273 | 93 | 13 | 14 | 71 | 25 | 0 | 57 |
| Miraflores | 78 | 40 | 5 | 3 | 5 | 9 | 1 | 15 |
| San Borja | 77 | 48 | 3 | 4 | 5 | 8 | 0 | 9 |
| San Luis | 57 | 24 | 1 | 1 | 9 | 9 | 0 | 13 |
| Surco | 266 | 142 | 8 | 4 | 34 | 23 | 1 | 54 |
| Surquillo | 60 | 30 | 6 | 2 | 5 | 10 | 0 | 7 |

Fuente: MINISTERIO DE EDUCACIÓN - Censo Educativo.
Elaboración: UGEL 07 - APP - Estadística y Monitoreo.

CUADRO N° 31. Lima UGEL 07: NÚMERO DE LOCALES POR NIVEL EN EDUCACIÓN BÁSICA REGULAR SEGÚN DISTRITOS, GESTIÓN PÚBLICA 2017

| Distrito | Total | Sólo Inicial | Sólo Prim. | Sólo Sec. | Inic. y Prim. | Prim. y Sec. | Inic. y Sec. | Inic., Prim. y Sec. |
|--------------|------------|--------------|------------|-----------|---------------|--------------|--------------|---------------------|
| Total | 142 | 55 | 20 | 8 | 10 | 20 | 0 | 29 |
| Barranco | 12 | 1 | 3 | 1 | 0 | 4 | 0 | 3 |
| Chorrillos | 57 | 22 | 5 | 3 | 4 | 6 | 0 | 17 |
| Miraflores | 10 | 4 | 3 | 1 | 0 | 1 | 0 | 1 |
| San Borja | 11 | 5 | 1 | 1 | 2 | 1 | 0 | 1 |
| San Luis | 11 | 3 | 0 | 0 | 2 | 4 | 0 | 2 |
| Surco | 26 | 15 | 4 | 0 | 0 | 3 | 0 | 4 |
| Surquillo | 15 | 5 | 4 | 2 | 2 | 1 | 0 | 1 |

Fuente: MINISTERIO DE EDUCACIÓN - Censo Educativo.
Elaboración: UGEL 07 - APP - Estadística y Monitoreo.

CUADRO N° 32. Lima UGEL 07: LOCALES POR NIVEL EN EDUCACIÓN BÁSICA REGULAR SEGÚN DISTRITOS, GESTIÓN PRIVADA 2017

| Distrito | Total | Sólo Inicial | Sólo Prim. | Sólo Sec. | Inic. y Prim. | Prim. y Sec. | Inic. y Sec. | Inic., Prim. y Sec. |
|--------------|------------|--------------|------------|-----------|---------------|--------------|--------------|---------------------|
| Total | 709 | 337 | 19 | 21 | 121 | 70 | 2 | 139 |
| Barranco | 28 | 14 | 0 | 0 | 2 | 2 | 0 | 10 |
| Chorrillos | 216 | 71 | 8 | 11 | 67 | 19 | 0 | 40 |
| Miraflores | 68 | 36 | 2 | 2 | 5 | 8 | 1 | 14 |
| San Borja | 66 | 43 | 2 | 3 | 3 | 7 | 0 | 8 |
| San Luis | 46 | 21 | 1 | 1 | 7 | 5 | 0 | 11 |
| Surco | 240 | 127 | 4 | 4 | 34 | 20 | 1 | 50 |
| Surquillo | 45 | 25 | 2 | 0 | 3 | 9 | 0 | 6 |

Fuente: MINISTERIO DE EDUCACIÓN - Censo Educativo.
Elaboración: UGEL 07 -APP - Estadística y Monitoreo.

GRÁFICO N° 13: LOCALES PÚBLICOS DE EBR POR DISTRITOS, 2017

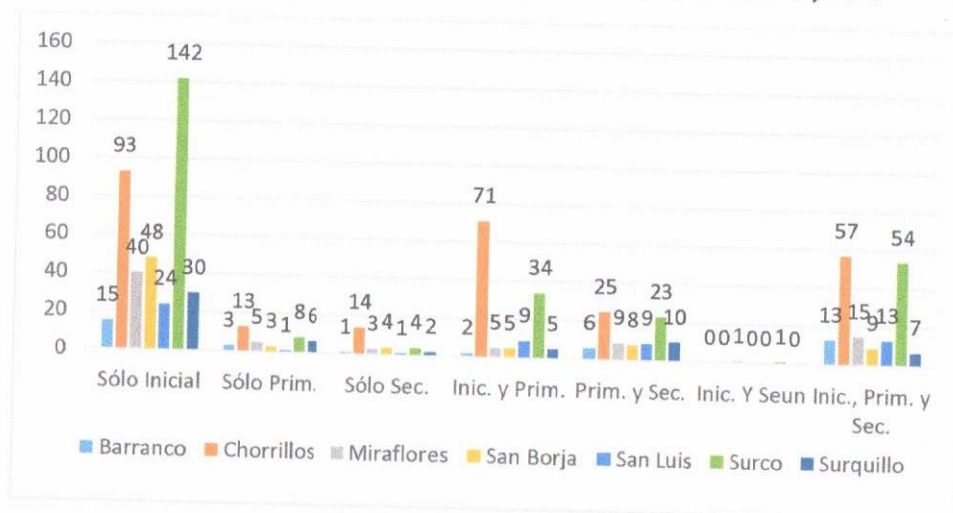

6. INDICADORES

Son instrumentos que deben permitir el monitoreo y evaluación del funcionamiento del sistema educativo.

CUADRO N° 33. Lima UGEL 07: DISTRIBUCIÓN DE LOS INGRESANTES A PRIMARIA POR AÑOS DE EDUCACIÓN INICIAL, 3 A MÁS AÑOS, SEGÚN DISTRITOS, TOTAL (PÚBLICA+PRIVADA+CONVENIO+OTRO SECTOR PÚBLICO) 2017

Estos niños tienen un adecuado nivel de preparación previo al inicio de ingreso al nivel Primaria, ya que han desarrollado habilidades básicas que les permitirán el logro de aprendizajes previstos para el siguiente nivel, disminuyendo las posibles dificultades para leer y escribir. Cabe precisar que en el distrito de Chorrillos hay un buen porcentaje de niños que han estudiado de 3 a más años en el nivel inicial.

| Distritos | Porcentaje |
|-------------------|------------|
| Barranco | 86.50 |
| Chorrillos | 88.00 |
| Miraflores | 78.60 |
| San Borja | 70.80 |
| San Luis | 83.90 |
| Santiago de Surco | 84.40 |
| Surquillo | 87.10 |

Fuente: MINISTERIO DE EDUCACIÓN - Censo Educativo.
Elaboración: UGEL 07 -APP - Estadística y Monitoreo.

GRÁFICO N° 14: DISTRIBUCIÓN PORCENTUAL DE INGRESANTES A PRIMARIA POR AÑOS DE EDUCACIÓN INICIAL, 3 A MÁS AÑOS, POR DISTRITOS, 2017

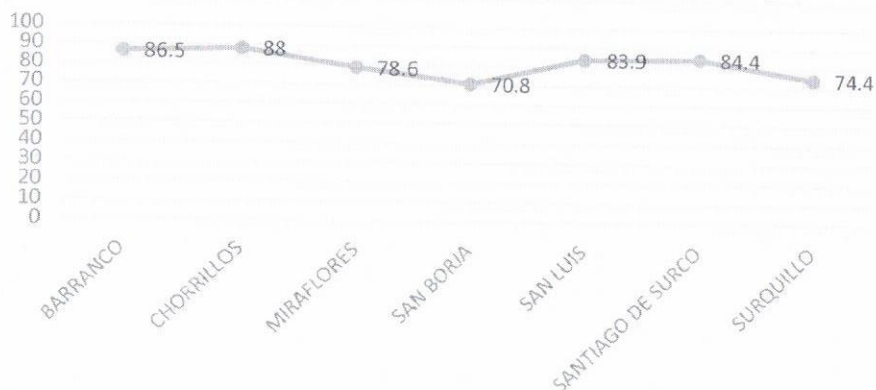

CUADRO N° 34. Lima UGEL 07: PORCENTAJE DE ALUMNOS CON ATRASO ESCOLAR EN PRIMARIA Y SECUNDARIA, SEGÚN DISTRITOS, TOTAL (PÚBLICA+PRIVADA+CONVENIO+OTRO SECTOR PÚBLICO) 2017

En el cuadro N° 34, se observa a los niños matriculados en el nivel educativo con edad mayor en dos o más años a la edad establecida para el grado respecto del total de matriculados del nivel educativo: Se aprecia que en el distrito de San Luis presenta un mayor porcentaje con atraso escolar en los respectivos niveles y los distritos con menos atraso escolar es Miraflores y Santiago de Surco.

| Districtos | % Primaria | % Secundaria |
|-------------------|------------|--------------|
| Barranco | 8.20 | 2.70 |
| Chorrillos | 1.90 | 3.90 |
| Miraflores | 0.50 | 2.50 |
| San Borja | 1.50 | 2.30 |
| San Luis | 15.50 | 4.90 |
| Santiago de Surco | 2.70 | 2.00 |
| Surquillo | 10.70 | 4.10 |

Fuente: MINISTERIO DE EDUCACIÓN – Censo Educativo.
Elaboración: UGEL 07 -APP - Estadística y Monitoreo.

GRÁFICO N° 15: DISTRIBUCIÓN PORCENTUAL DE ALUMNOS CON ATRASO ESCOLAR EN PRIMARIA, POR DISTRITOS, 2017



GRÁFICO N° 16: DISTRIBUCIÓN PORCENTUAL DE ALUMNOS CON ATRASO ESCOLAR EN SECUNDARIA, POR DISTRITOS, 2017



CUADRO N° 35. Lima UGEL 07: PORCENTAJE DE ALUMNOS REPETIDORES EN PRIMARIA Y SECUNDARIA, SEGÚN DISTRITOS, TOTAL (PÚBLICA+PRIVADA+CONVENIO+OTRO SECTOR PÚBLICO) 2017

Son los niños que se matriculan por segunda vez o más en un cierto grado de Primaria o Secundaria, respecto de la matrícula de inicio de año del nivel correspondiente, el distrito de Surquillo presenta un mayor porcentaje de niños repetidores en los respectivos niveles.

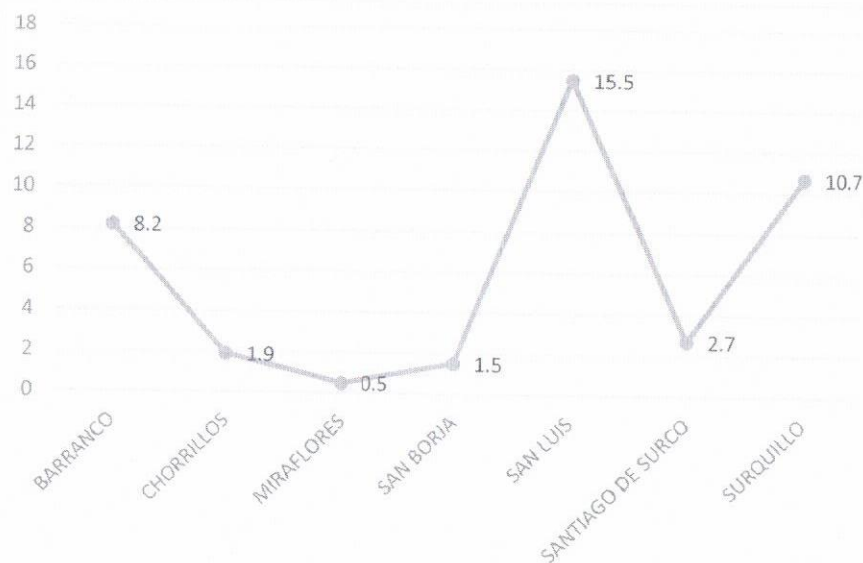
| Distritos | % Primaria | % Secundaria |
|-------------------|------------|--------------|
| Barranco | 1.50 | 3.00 |
| Chorrillos | 1.50 | 2.70 |
| Miraflores | 0.30 | 1.20 |
| San Borja | 1.40 | 2.00 |
| San Luis | 1.70 | 3.20 |
| Santiago de Surco | 0.80 | 1.40 |
| Surquillo | 1.80 | 3.60 |

Fuente: MINISTERIO DE EDUCACIÓN – Censo Educativo.

Elaboración: UGEL 07 -APP - Estadística y Monitoreo.

GRÁFICO N° 17: DISTRIBUCIÓN PORCENTUAL DE ALUMNOS REPETIDORES EN PRIMARIA, POR DISTRITOS, 2017



GRÁFICO N° 18: DISTRIBUCION PORCENTUAL DE ALUMNOS REPETIDORES EN SECUNDARIA, POR DISTRITOS, 2017



CUADRO N° 36. Lima UGEL 07: TAMAÑO PROMEDIO DE CLASES (NÚMERO DE ALUMNOS) EN EDUCACIÓN BÁSICA REGULAR, SEGÚN DISTRITOS, TOTAL (PÚBLICA+PRIVADA+CONVENIO+OTRO SECTOR PÚBLICO) 2017

Son los niños matriculados en promedio, respecto del número de secciones en un nivel o grado determinado, en el nivel secundaria y primaria se observa que en el distrito de Barranco hay un mayor tamaño de clase de 27 y 25 niños matriculados en promedio.

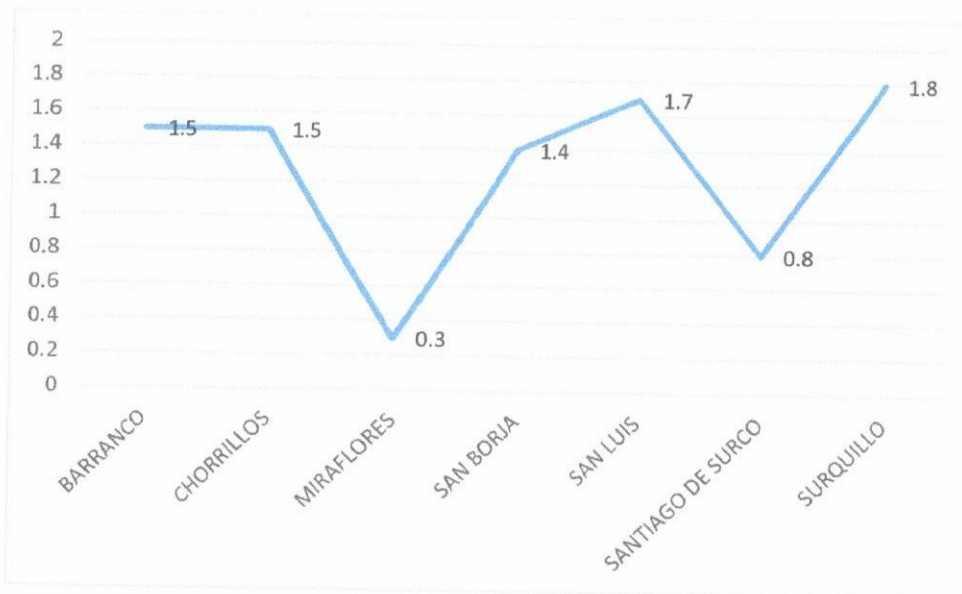
| Distritos | Inicial | Primaria | Secundaria |
|-------------------|---------|----------|------------|
| Barranco | 17 | 25 | 27 |
| Chorrillos | 18 | 21 | 26 |
| Miraflores | 17 | 22 | 23 |
| San Borja | 14 | 24 | 25 |
| San Luis | 18 | 20 | 23 |
| Santiago de Surco | 15 | 20 | 24 |
| Surquillo | 15 | 19 | 23 |

Fuente: MINISTERIO DE EDUCACIÓN – Censo Educativo.

Elaboración: UGEL 07 -APP - Estadística y Monitoreo.

GRÁFICO N° 19: TAMAÑO PROMEDIO DE CLASES EN EDUCACIÓN BÁSICA REGULAR, POR DISTRITOS, 2017



GRÁFICO N° 20: RATIO DE ALUMNOS POR DOCENTE EN EDUCACIÓN BÁSICA REGULAR, POR DISTRITOS, 2017



CUADRO N° 37. Lima UGEL 07: CUÁNTOS ALUMNOS TIENE CADA DOCENTE EN PROMEDIO EN EDUCACION BÁSICA REGULAR, SEGÚN DISTRITOS, TOTAL (PÚBLICA+PRIVADA+CONVENIO+OTRO SECTOR PÚBLICO) 2017

Es el número de alumnos que corresponde atender en promedio a cada docente, es un indicador del rendimiento del docente porque mientras más alumnos tengan a su cargo menor será la enseñanza individual en consecuencia los resultados educativos podrían disminuir, en el nivel inicial en el distrito de Chorrillos hay 14 alumnos por docente, en primaria y secundaria en el distrito de Barranco hay 17 y 18 alumnos por docente.

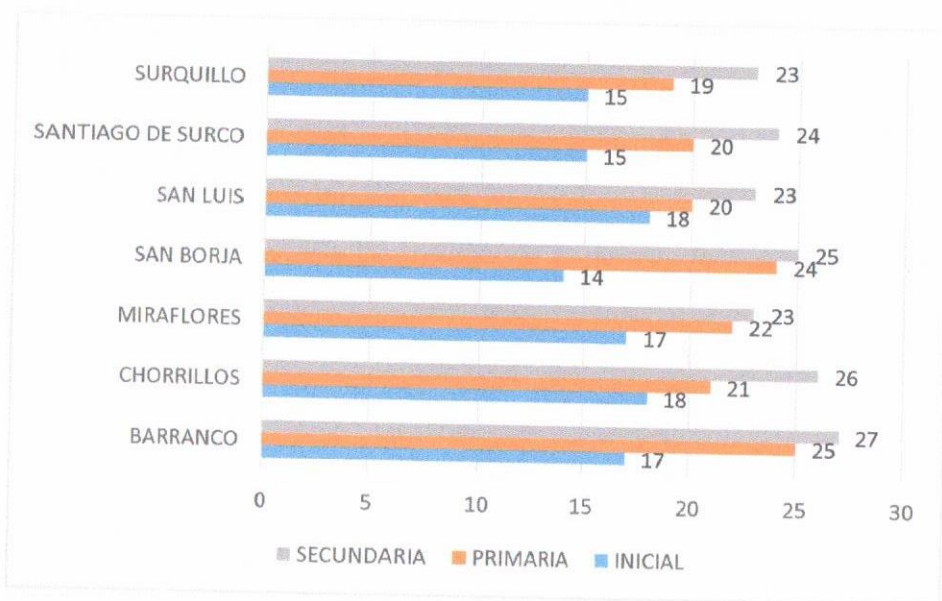
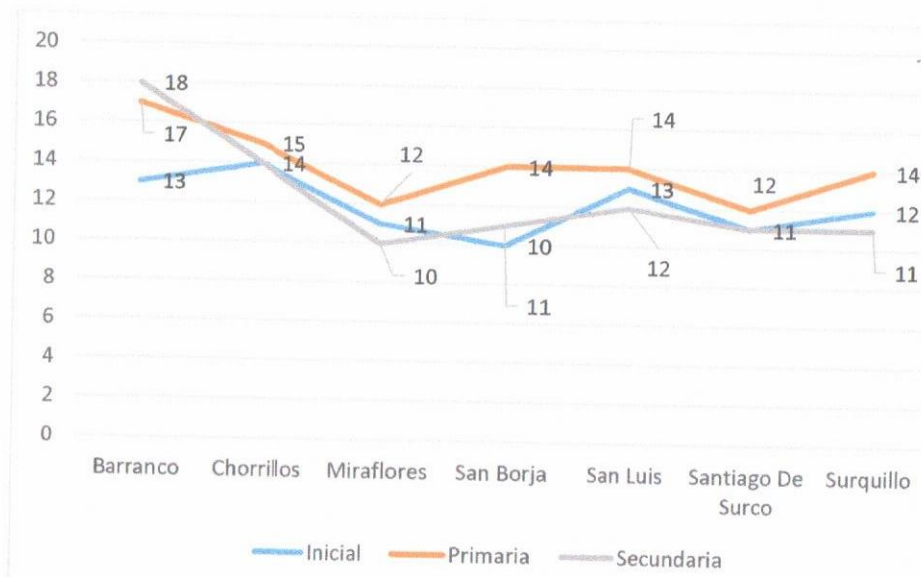
| Districtos | Inicial | Primaria | Secundaria |
|-------------------|---------|----------|------------|
| Barranco | 13 | 17 | 18 |
| Chorrillos | 14 | 15 | 14 |
| Miraflores | 11 | 12 | 10 |
| San Borja | 10 | 14 | 11 |
| San Luis | 13 | 14 | 12 |
| Santiago de Surco | 11 | 12 | 11 |
| Surquillo | 12 | 14 | 11 |

Fuente: MINISTERIO DE EDUCACIÓN – Censo Educativo.
Elaboración: UGEL 07 - APP - Estadística y Monitoreo.

CUADRO N° 38. Lima UGEL 07: LOCALES CON LOS 3 SERVICIOS BÁSICOS PORCENTAJE DEL TOTAL, SEGÚN DISTRITOS, GESTIÓN PÚBLICA 2017

Porcentaje de locales escolares públicos en donde funciona al menos un servicio de educación básica, cuyo alumbrado público proviene de red pública. Además están conectados a una red pública de agua y desagüe dentro del mismo local, en los distritos de Chorrillos y Santiago de Surco hay 93.50% de locales escolares que tienen acceso a los 3 servicios básicos y en los demás distritos tienen acceso total.

| Districtos | Porcentaje |
|-------------------|------------|
| Barranco | 100.00 |
| Chorrillos | 93.50 |
| Miraflores | 100.00 |
| San Borja | 100.00 |
| San Luis | 100.00 |
| Santiago de Surco | 93.50 |
| Surquillo | 100.00 |

Fuente: MINISTERIO DE EDUCACIÓN – Censo Educativo.
Elaboración: UGEL 07 - APP - Estadística y Monitoreo.

GRÁFICO N° 21: PORCENTAJE DE LOCALES PÚBLICOS CON 3 SERVICIOS BÁSICOS, POR DISTRITOS, 2017

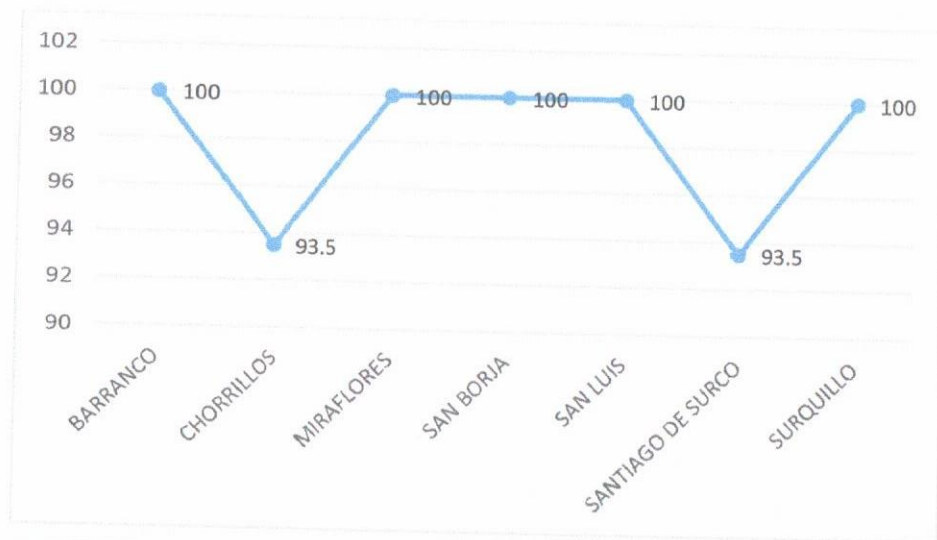

CUADRO N° 39. Lima UGEL 07: PORCENTAJE DE INSTITUCIONES EDUCATIVAS QUE CUENTAN CON ACCESO A INTERNET EN EDUCACIÓN PRIMARIA Y SECUNDARIA, SEGÚN DISTRITOS, TOTAL (PÚBLICA+PRIVADA+CONVENIO+OTRO SECTOR PÚBLICO) 2017

Porcentaje de instituciones educativas que disponen de conexión a Internet, en el nivel secundario presenta una mejor performance y la brecha entre ambos niveles es bajo eso da cuenta de que se ha incrementado considerablemente el uso de la TIC.

| Districtos | % Primaria | % Secundaria |
|-------------------|------------|--------------|
| Barranco | 91.70 | 90.00 |
| Chorrillos | 86.70 | 90.60 |
| Miraflores | 97.10 | 100.00 |
| San Borja | 88.50 | 95.50 |
| San Luis | 87.50 | 95.70 |
| Santiago de Surco | 91.70 | 95.20 |
| Surquillo | 92.90 | 94.70 |

Fuente: MINISTERIO DE EDUCACIÓN – Censo Educativo.
Elaboración: UGEL 07 -APP - Estadística y Monitoreo.

GRÁFICO N° 22: PORCENTAJE DE INSTITUCIONES EDUCATIVAS CON ACCESO A INTERNET EN EDUCACIÓN PRIMARIA Y SECUNDARIA, POR DISTRITOS, 2017

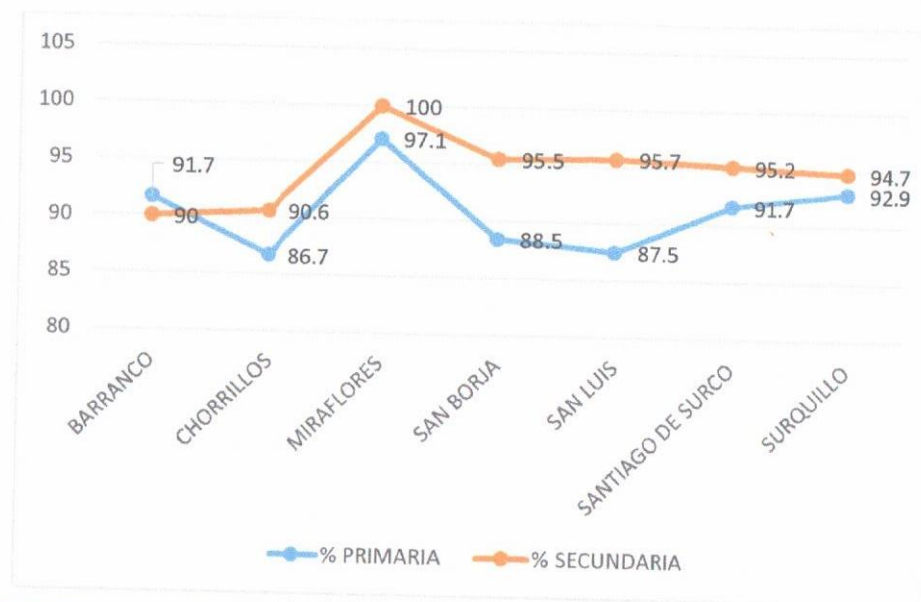

CUADRO N° 40. Lima UGEL 07: RATIO DE ALUMNOS POR COMPUTADORA EN EDUCACIÓN PRIMARIA Y SECUNDARIA, SEGÚN DISTRITOS, TOTAL (PÚBLICA+PRIVADA+CONVENIO+OTRO SECTOR PÚBLICO) 2017

Número promedio de alumnos por computadora para uso pedagógico, el distrito de San Luis presenta mayor ratio en el nivel de primaria es decir 13 alumnos deben compartir el uso de una computadora y en el distrito de Miraflores en el nivel de secundaria presenta mejor performance hay 4 alumnos por una computadora.

| Districtos | Primaria | Secundaria |
|-------------------|----------|------------|
| Barranco | 7 | 5 |
| Chorrillos | 9 | 6 |
| Miraflores | 7 | 4 |
| San Borja | 7 | 6 |
| San Luis | 13 | 6 |
| Santiago de Surco | 6 | 5 |
| Surquillo | 9 | 7 |

Fuente: MINISTERIO DE EDUCACIÓN – Censo Educativo.
Elaboración: UGEL 07 -APP - Estadística y Monitoreo.

GRÁFICO N° 23: RATIO DE ALUMNOS POR COMPUTADORA EN EDUCACIÓN PRIMARIA Y SECUNDARIA, POR DISTRITOS, 2017

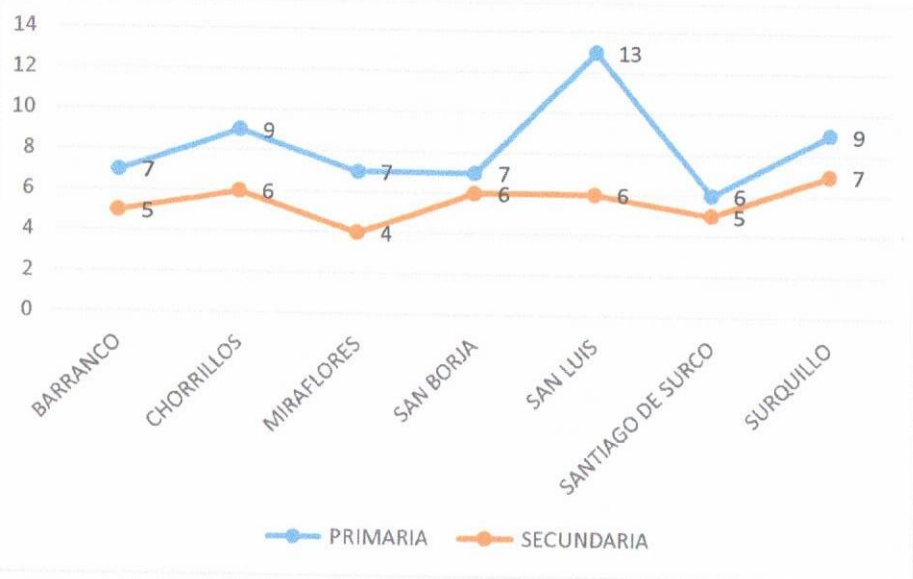

DIRECTORA UGEL N° 07 – SAN BORJA

Gloria María Saldaña Usco

Jefe del Área de Planificación y Presupuesto

Edgar Fredy Puma Huacac

Equipo de Estadística y Monitoreo

Mercy Gamboa Ricalde

Nancy Valverde Cribillero

Godofredo Meza Alpaca

Martha Alvarado Vásquez