Documento electrónico firmado digitalmente en el marco de la Ley N° 27269, Ley de Firmas y Certificados Digitales, su Reglamento y modificatorias. La integridad del documento y la autoría de la(s) firma(s) pueden ser verificadas en https://apps.firmaperu.gob.pe/web/validador.xhtml

San Borja, 17 de abril de 2023.

OFICIO MÚLTIPLE N.00076-2023-MINEDU/VMGI/DRELM/UGEL.07-ASGESE

Señores:
Directores de las Instituciones Educativas Públicas y Privadas de la UGEL.07.
Presente;

Asunto : Se exhorta cumplir con la atención de los casos reportados en el portal del SíseVe que se encuentran en estado de atención INOPORTUNA.

Referencia : **Expediente SINAD N° 0033586 -2023**
R.M. N° 274-2020-MINEDU
R.V.M. N° 262-2019-MINEDU

De mi especial consideración:

Es grato dirigirme a usted para saludarle cordialmente y al mismo tiempo referirle que, en el marco de la normativa de referencia y específicamente a la Resolución Viceministerial N° 262-2019-MINEDU, norma técnica que señala "Disposiciones que regulan la administración y el uso del portal SíseVe en las instancias de gestión educativa descentralizada", la Unidad de Gestión Educativa Local N° 07, el Área de Supervisión y Gestión del Servicio Educativo-ASGESE y Convivencia Escolar vienen capacitando y brindando asistencia técnica para la atención oportuna de casos de violencia identificados o presentados en las IIEE de nuestra jurisdicción, en la aplicación de los protocolos y el portal SíseVe.

En ese sentido, luego de los talleres y capacitaciones desarrolladas por la UGEL N° 07 en los meses de enero y febrero del presente con directivos de IIEE públicas y privadas, se ha identificado que en el portal contra la violencia escolar SíseVe-MINEDU tenemos un total de doscientos diecinueve (219) reportes en el portal SíseVe entre los años 2022 y 2023 pendientes de ser cerrados.

Qué, del total de reportes señalados, **ciento dos (102)** se encuentran en estado de **atención INOPORTUNA**, sesenta y cuatro (64) del año 2022 y treinta y ocho (38) del año 2023, lo que significa que deben subir las evidencias de lo actuado hasta finalizar la atención de cada reporte, garantizando con ello el bienestar de los estudiantes involucrados en coordinación con sus familias.

Frente a lo antes expuesto y bajo responsabilidad funcional, *se exhorta a los directores de las instituciones educativas públicas y privadas, en un plazo máximo de veinticuatro (24) horas proceder a cerrar y/o subir las evidencias de lo desarrollado en atención a los casos de violencia escolar reportados en el portal del SíseVe hasta que se genere la ATENCIÓN FINALIZADA de los casos que corresponden y del mismo modo, a los demás directivos y representantes de convivencia escolar de las demás instituciones educativas con reportes en el portal del SíseVe, avanzar las tareas respectivas manteniendo un estado de atención OPORTUNA*. De presentarse cualquier dificultad o consulta respecto a la plataforma SíseVe se les recuerda que pueden comunicarse a la **línea gratuita SíseVe-MINEDU al 0800-76888** y/o con la especialista de

convivencia escolar-ASGESE/UGEL.07 Rossina Aquije al correo: raquije@ugel07.gob.pe o al número: 963-709280.

Se adjunta al presente documento la relación de las Instituciones Educativas que presentan los casos pendientes en estado de atención inoportuna. Anexo 1.
Se comparte de manera reiterativa el enlace con el tutorial para subir las tareas en los reportes del SíseVe:
Tutorial SíseVe: "Seguimiento de casos"
https://drive.google.com/file/d/1qt_lC-nab8vD2uM0UUTXlvwSQlKM4sW5/view?usp=share_link

Del mismo modo, se comparte el tutorial gráfico: "Pautas para el acceso y atención de casos de la plataforma SíseVe" en el Anexo 2.

Qué, con la finalidad de recordarles que toda situación de presunta violencia escolar debe ser registrada en el Libro de Registro de Incidencias y ser reportada en el portal del SíseVe, en el Anexo 3 se comparte: FORMATO 1: REGISTRO DE INCIDENCIAS (cuando el reporte lo hace la Institución Educativa) según el decreto Supremo N° 004-2018-MINEDU (página 48).

Del mismo modo, se recomienda al personal directivo, al responsable de convivencia escolar - SíseVe y comité de gestión del bienestar de las instituciones educativas, mantener una actitud vigilante de los intervalos de tiempo para atender subiendo lo actuado y llegar a completar el cierre de los casos reportados oportunamente. La labor preventiva y la acción rápida frente a situaciones de conflicto a nivel institucional, es un factor esencial para reducir el índice de violencia escolar y fortalecer la sana convivencia en la comunidad educativa.

En ese sentido, se suscribe el presente en merito a las atribuciones y facultades delegadas por la Directora de la Unidad de Gestión Educativa Local Nº07 – San Borja, Lic. Gloria María Saldaña Usco, en atención a la Resolución Directoral N°0001-2023.

Aprovecho la oportunidad para reiterar los sentimientos de mi distinguida consideración y estima.

Atentamente,

Firma Digital

Lic. JAIME WUILDER JIMENEZ CASTILLO
Jefe del Área de Supervisión y Gestión del Servicio Educativo
Unidad de Gestión Educativa Local N° 07

JWJC/J. ASGESE
LATC/Secret/ASGESE
17/04/2023 06:03:19

FIRMA DIGITAL
Firmado digitalmente por JIMENEZ CASTILLO Jaime Wuilder FAU 20334929281 soft
Motivo: Soy el autor del documento
Fecha: 18/04/2023 08:00:11-0500

AV. Álvarez Calderón 492
Torres de Limatambo – San Borja
Teléfono (01) 225-5097
Anexo 14015

Documento electrónico firmado digitalmente en el marco de la Ley N° 27269, Ley de Firmas y Certificados Digitales, su Reglamento y modificatorias. La integridad del documento y la autoría de la(s) firma(s) pueden ser verificadas en https://apps.firmaperu.gob.pe/web/validador.xhtml

ANEXO 1. INSTITUCIONES EDUCATIVAS QUE PRESENTAN CASOS PENDIENTES EN ESTADO DE ATENCIÓN INOPORTUNA.

Año 2022:

N° CASO	COD. LOCAL	NIVEL EDUCATIVO	INSTITUCIÓN EDUCATIVA	TIPO REPORTE	TIPO VIOLENCIA	FECHA REPORTE	ESTADO DE REPORTE	ESTADO DE ATENCIÓN
220710C535	340815	Secundaria	HANS CHRISTIAN ANDERSEN	Personal IE a Escolares	Sexual	07/09/2022	Atención en proceso	INOPORTUNO
22123200E7	317264	Primaria	MARIA DE LAS MERCEDES	Entre Escolares	Psicológica	12/12/2022	Atención en proceso	INOPORTUNO
22213B1336	341853	Secundaria	SANTIAGO APOSTOL	Entre Escolares	Psicológica	21/09/2022	Atención en proceso	INOPORTUNO
2229311C98	341382	Primaria	NUEVO MUNDO	Entre Escolares	Psicológica	29/09/2022	Pendiente de atención por la IE	INOPORTUNO
22143B4B9C	342843	Secundaria	6049 RICARDO PALMA	Personal IE a Escolares	Psicológica	14/07/2022	Atención en proceso	INOPORTUNO
22063A268D	342433	Inicial - Jardín	SEÑOR DE LA MISERICORDIA	Personal IE a Escolares	Psicológica	06/12/2022	Pendiente de atención por la IE	INOPORTUNO
22181B728D	340189	Primaria	6082 LOS PROCERES	Entre Escolares	Sexual	18/09/2022	Atención en proceso	INOPORTUNO
22271A6567	342273	Primaria	NUESTRA SEÑORA DE LA RECONCILIACION	Entre Escolares	Sexual	27/09/2022	Atención en proceso	INOPORTUNO
22111BFD86	322128	Secundaria	GREEN GABLES	Entre Escolares	Sexual	11/08/2022	Observado por UGEL	INOPORTUNO

Documento electrónico firmado digitalmente en el marco de la Ley N° 27269, Ley de Firmas y Certificados Digitales, su Reglamento y modificatorias. La integridad del documento y la autoría de la(s) firma(s) pueden ser verificadas en https://apps.firmaperu.gob.pe/web/validador.xhtml

22221B2B94	827595	Secundaria	INNOVA SCHOOLS SURCO - AMBROSIO	Entre Escolares	Sexual	22/11/2022	Atención en proceso	INOPORTUNO
222314B318	295139	Secundaria	7053 REINO DE ESPAÑA	Personal IE a Escolares	Sexual	23/11/2022	Atención en proceso	INOPORTUNO
2225116679	827595	Primaria	INNOVA SCHOOLS SURCO - AMBROSIO	Entre Escolares	Sexual	25/11/2022	Atención en proceso	INOPORTUNO
2226137BAA	827595	Primaria	INNOVA SCHOOLS SURCO - AMBROSIO	Entre Escolares	Sexual	26/11/2022	Atención en proceso	INOPORTUNO
222912D4EC	299528	Secundaria	LA CASA DE CARTON	Entre Escolares	Sexual	29/11/2022	Atención en proceso	INOPORTUNO
2230186474	827595	Secundaria	INNOVA SCHOOLS SURCO - AMBROSIO	Entre Escolares	Sexual	30/11/2022	Atención en proceso	INOPORTUNO
22291B0CF9	340900	Secundaria	JESUS SALVADOR	Entre Escolares	Sexual	29/12/2022	Atención en proceso	INOPORTUNO
22221E3FA3	298878	Secundaria	7039 MANUEL SCORZA TORRES	Personal IE a Escolares	Sexual	22/12/2022	Atención en proceso	INOPORTUNO
22221AC9FA	295139	Primaria	7053 REINO DE ESPAÑA	Entre Escolares	Sexual	22/12/2022	Atención en proceso	INOPORTUNO
222621ACB1	341037	Primaria	LEONARDO DA VINCI	Entre Escolares	Física	26/12/2022	Atención en proceso	INOPORTUNO
22062F0917	342433	Inicial - Jardín	SEÑOR DE LA MISERICORDIA	Entre Escolares	Física	06/12/2022	Pendiente de atención por la IE	INOPORTUNO
22302F6403	295120	Primaria	7050 NICANOR RIVERA CACERES	Entre Escolares	Física	30/11/2022	Observado por UGEL	INOPORTUNO

Documento electrónico firmado digitalmente en el marco de la Ley N° 27269, Ley de Firmas y Certificados Digitales, su Reglamento y modificatorias. La integridad del documento y la autoría de la(s) firma(s) pueden ser verificadas en https://apps.firmaperu.gob.pe/web/validador.xhtml

222824014E	341848	Secundaria	SANTA TERESITA	Entre Escolares	Física	28/11/2022	Atención en proceso	INOPORTUNO
222025003D	340165	Secundaria	6044 JORGE CHAVEZ	Entre Escolares	Física	20/11/2022	Atención en proceso	INOPORTUNO
22182CE3A4	340288	Inicial - Jardín	6097 MATEO PUMACAHUA	Entre Escolares	Física	18/11/2022	Observado por UGEL	INOPORTUNO
22242D27FD	342843	Secundaria	6049 RICARDO PALMA	Entre Escolares	Física	24/06/2022	Atención en proceso	INOPORTUNO
222522CC85	342843	Secundaria	6049 RICARDO PALMA	Entre Escolares	Física	25/10/2022	Atención en proceso	INOPORTUNO
22032704A9	341853	Primaria	SANTIAGO APOSTOL	Entre Escolares	Física	03/10/2022	Atención en proceso	INOPORTUNO
22023B0CB0	340962	Primaria	COLEGIO DE LA INMACULADA (JESUITAS)	Entre Escolares	Psicológica	02/12/2022	Atención en proceso	INOPORTUNO
22141582D0	857436	Secundaria	NOVAVISTA COLLEGE	Personal IE a Escolares	Sexual	14/10/2022	Atención en proceso	INOPORTUNO
2215353FB1	300008	Inicial - Jardín	SAN LUCAS	Personal IE a Escolares	Psicológica	15/05/2022	Atención en proceso	INOPORTUNO
22163ECF43	298736	Secundaria	6005 GENERAL EMILIO SOYER CABERO	Personal IE a Escolares	Psicológica	16/12/2022	Atención en proceso	INOPORTUNO
22242568A2	298736	Secundaria	6005 GENERAL EMILIO SOYER CABERO	Entre Escolares	Física	24/11/2022	Atención en proceso	INOPORTUNO
22152F14FA	322557	Primaria	SAN IGNACIO DE RECALDE	Entre Escolares	Física	15/11/2022	Observado por UGEL	INOPORTUNO

Documento electrónico firmado digitalmente en el marco de la Ley N° 27269, Ley de Firmas y Certificados Digitales, su Reglamento y modificatorias. La integridad del documento y la autoría de la(s) firma(s) pueden ser verificadas en https://apps.firmaperu.gob.pe/web/validador.xhtml

220822C9D6	299806	Secundaria	NIÑO JESUS DE PRAGA	Entre Escolares	Física	08/11/2022	Atención en proceso	INOPORTUNO
2214285917	549476	Inicial - Jardín	UNION VILLA MARINA	Entre Escolares	Física	14/12/2022	Atención en proceso	INOPORTUNO
2205278DE6	485870	Primaria	TRILCE CAMINOS DEL INCA	Entre Escolares	Física	05/12/2022	Atención en proceso	INOPORTUNO
2225283F67	341117	Primaria	TECNICO FAP MANUEL POLO JIMENEZ	Entre Escolares	Física	25/11/2022	Observado por UGEL	INOPORTUNO
2231284632	342843	Secundaria	6049 RICARDO PALMA	Entre Escolares	Física	31/05/2022	Atención en proceso	INOPORTUNO
22242ADA93	341099	Secundaria	LOS ROSALES DE SANTA ROSA	Entre Escolares	Física	24/10/2022	Atención en proceso	INOPORTUNO
2203228703	298835	Inicial - Jardín	7034 ENRIQUE NERINI COLLAZOS	Entre Escolares	Física	03/11/2022	Atención en proceso	INOPORTUNO
22082845A7	317278	Secundaria	MARKHAM	Entre Escolares	Física	08/11/2022	Atención en proceso	INOPORTUNO
221136AB9E	340165	Secundaria	6044 JORGE CHAVEZ	Entre Escolares	Psicológica	11/11/2022	Atención en proceso	INOPORTUNO
220430FDE0	341508	Primaria	PIO XII	Entre Escolares	Psicológica	04/10/2022	Atención en proceso	INOPORTUNO
22073F4E87	341382	Secundaria	NUEVO MUNDO	Entre Escolares	Psicológica	07/06/2022	Pendiente de atención por la IE	INOPORTUNO
22273C8F73	298736	Secundaria	6005 GENERAL EMILIO SOYER CABERO	Entre Escolares	Psicológica	27/11/2022	Atención en proceso	INOPORTUNO

Documento electrónico firmado digitalmente en el marco de la Ley N° 27269, Ley de Firmas y Certificados Digitales, su Reglamento y modificatorias. La integridad del documento y la autoría de la(s) firma(s) pueden ser verificadas en ***https://apps.firmaperu.gob.pe/web/validador.xhtml***

222930EFFA	316636	Primaria	6003 REBECA CARRION CACHOT	Entre Escolares	Psicológica	29/12/2022	Atención en proceso	INOPORTUNO
22242AE8DD	342843	Secundaria	6049 RICARDO PALMA	Personal IE a Escolares	Física	24/11/2022	Atención en proceso	INOPORTUNO
22302A5739	725196	Inicial - Cuna-Jardín	EL JARDIN DE SANTA RITA DE CASIA	Personal IE a Escolares	Física	30/09/2022	Observado por UGEL	INOPORTUNO
22303AD9C6	340783	Secundaria	FRANCO PERUANO	Entre Escolares	Psicológica	30/05/2022	Pendiente de atención por la IE	INOPORTUNO
2201186212	317264	Primaria	MARIA DE LAS MERCEDES	Entre Escolares	Sexual	01/12/2022	Atención en proceso	INOPORTUNO
222816737B	317320	Primaria	PROLOG DE CHORRILLOS	Entre Escolares	Sexual	28/10/2022	Atención en proceso	INOPORTUNO
222834DEF4	340622	Primaria	CRISTO SALVADOR	Entre Escolares	Psicológica	28/11/2022	Atención en proceso	INOPORTUNO
2205331185	316641	Primaria	6050 JUANA ALARCO DE DAMMERT	Entre Escolares	Psicológica	05/12/2022	Atención en proceso	INOPORTUNO
220539B696	644647	Primaria	ST. GEORGE'S COLLEGE II	Entre Escolares	Psicológica	05/12/2022	Atención en proceso	INOPORTUNO
22153A213B	723852	Secundaria	CASUARINAS INTERNATIONAL COLLEGE	Entre Escolares	Psicológica	15/12/2022	Atención en proceso	INOPORTUNO
2221360181	295460	Secundaria	7704 SANTA ROSA	Entre Escolares	Psicológica	21/11/2022	Atención en proceso	INOPORTUNO
2215339A75	342744	Primaria	SALCANTAY	Entre Escolares	Psicológica	15/11/2022	Observado por UGEL	INOPORTUNO

Documento electrónico firmado digitalmente en el marco de la Ley N° 27269, Ley de Firmas y Certificados Digitales, su Reglamento y modificatorias. La integridad del documento y la autoría de la(s) firma(s) pueden ser verificadas en https://apps.firmaperu.gob.pe/web/validador.xhtml

22143041F8	341099	Primaria	LOS ROSALES DE SANTA ROSA	Entre Escolares	Psicológica	14/11/2022	Atención en proceso	INOPORTUNO
22113F456E	317532	Primaria	ST. GEORGE'S COLLEGE	Entre Escolares	Psicológica	11/11/2022	Atención en proceso	INOPORTUNO
22193008A0	340839	Secundaria	HIRAM BINGHAM	Entre Escolares	Psicológica	19/10/2022	Pendiente de atención por la IE	INOPORTUNO
22133EE0E0	341532	Primaria	REGINA PACIS	Entre Escolares	Psicológica	13/10/2022	Atención en proceso	INOPORTUNO
2211358CD0	341853	Primaria	SANTIAGO APOSTOL	Entre Escolares	Psicológica	11/10/2022	Atención en proceso	INOPORTUNO
222636D0FE	317532	Primaria	ST. GEORGE'S COLLEGE	Entre Escolares	Psicológica	26/10/2022	Atención en proceso	INOPORTUNO
22263B8F10	295120	Secundaria	7050 NICANOR RIVERA CACERES	Entre Escolares	Psicológica	26/10/2022	Atención en proceso	INOPORTUNO
							TOTAL	64

Documento electrónico firmado digitalmente en el marco de la Ley N° 27269, Ley de Firmas y Certificados Digitales, su Reglamento y modificatorias. La integridad del documento y la autoría de la(s) firma(s) pueden ser verificadas en https://apps.firmaperu.gob.pe/web/validador.xhtml

Año 2023:

N° CASO	COD. LOCAL	NIVEL EDUCATIVO	INSTITUCIÓN EDUCATIVA	TIPO REPORTE	TIPO VIOLENCIA	FECHA REPORTE	ESTADO DE REPORTE	ESTADO DE ATENCIÓN
2321359968	317551	Secundaria	SAN SILVESTRE SCHOOL ASOCIACION CIVIL	Entre Escolares	Psicológica	21/02/2023	Pendiente de atención por la IE	INOPORTUNO
230831C42E	342485	Secundaria	NUESTRA SEÑORA DEL CONSUELO	Entre Escolares	Psicológica	08/03/2023	Atención en proceso	INOPORTUNO
233034FFBE	342862	Secundaria	7014 VASIL LEVSKI	Personal IE a Escolares	Psicológica	30/03/2023	Atención en proceso	INOPORTUNO
2310330F6A	340189	Primaria	6082 LOS PROCERES	Personal IE a Escolares	Psicológica	10/04/2023	Pendiente de atención por la IE	INOPORTUNO
232332B546	340132	Inicial - Jardín	557 WARMA KUYAY	Personal IE a Escolares	Psicológica	23/03/2023	Atención en proceso	INOPORTUNO
23133E1A35	322232	Secundaria	LICEO NAVAL ALMIRANTE GUISE	Personal IE a Escolares	Psicológica	13/02/2023	Pendiente de atención por la IE	INOPORTUNO
23103C6DB6	322232	Primaria	LICEO NAVAL ALMIRANTE GUISE	Personal IE a Escolares	Psicológica	10/02/2023	Pendiente de atención por la IE	INOPORTUNO
230717648A	340783	Primaria	FRANCO PERUANO	Entre Escolares	Sexual	07/03/2023	Pendiente de atención por la IE	INOPORTUNO
231017DACB	316764	Secundaria	ALEXANDER VON HUMBOLDT	Entre Escolares	Sexual	10/03/2023	Pendiente de atención por la IE	INOPORTUNO
23121474F1	341160	Secundaria	MARIA NICOLE	Entre Escolares	Sexual	12/04/2023	Atención en proceso	INOPORTUNO
2310216DA7	754264	Primaria	INNOVA SCHOOLS - CHORRILLOS LA CAMPIÑA	Entre Escolares	Física	10/04/2023	Pendiente de atención por la IE	INOPORTUNO
23112BB81E	298816	Primaria	6094 SANTA ROSA	Entre Escolares	Física	11/04/2023	Pendiente de atención por la IE	INOPORTUNO
23112A9DC7	298784	Primaria	6090 JOSE OLAYA BALANDRA	Entre Escolares	Física	11/04/2023	Pendiente de atención por la IE	INOPORTUNO
2329217DDB	316641	Secundaria	6050 JUANA ALARCO DE DAMMERT	Entre Escolares	Física	29/03/2023	Pendiente de atención por la IE	INOPORTUNO
233023C448	299849	Primaria	PEDRO RUIZ GALLO	Entre Escolares	Física	30/03/2023	Atención en proceso	INOPORTUNO

Documento electrónico firmado digitalmente en el marco de la Ley N° 27269, Ley de Firmas y Certificados Digitales, su Reglamento y modificatorias. La integridad del documento y la autoría de la(s) firma(s) pueden ser verificadas en ***https://apps.firmaperu.gob.pe/web/validador.xhtml***

232822C8B2	851397	Secundaria	SACO OLIVEROS DE SANTA ISABEL	Entre Escolares	Física	28/03/2023	Atención en proceso	INOPORTUNO
23152D1F08	316764	Secundaria	ALEXANDER VON HUMBOLDT	Entre Escolares	Física	15/03/2023	Atención en proceso	INOPORTUNO
232225E19F	332434	Primaria	MELVIN JONES	Entre Escolares	Física	22/03/2023	Pendiente de atención por la IE	INOPORTUNO
230632B710	340783	Primaria	FRANCO PERUANO	Entre Escolares	Psicológica	06/03/2023	Pendiente de atención por la IE	INOPORTUNO
23303A494B	298915	Primaria	7064 MARIA AUXILIADORA	Entre Escolares	Psicológica	30/03/2023	Atención en proceso	INOPORTUNO
2303335043	754264	Primaria	INNOVA SCHOOLS - CHORRILLOS LA CAMPIÑA	Entre Escolares	Psicológica	03/04/2023	Pendiente de atención por la IE	INOPORTUNO
23043290F9	756362	Secundaria	SACO OLIVEROS DE MONTERRICO	Entre Escolares	Psicológica	04/04/2023	Pendiente de atención por la IE	INOPORTUNO
232117CDBA	322604	Secundaria	SANTISIMO NOMBRE DE JESUS	Personal IE a Escolares	Sexual	21/03/2023	Pendiente de atención por la IE	INOPORTUNO
231430CC94	322232	Primaria	LICEO NAVAL ALMIRANTE GUISE	Personal IE a Escolares	Psicológica	14/03/2023	Pendiente de atención por la IE	INOPORTUNO
230433A5D6	332226	Inicial - Jardín	133 FERNANDO LUNA DEMUTTI	Personal IE a Escolares	Psicológica	04/01/2023	Atención en proceso	INOPORTUNO
23013DD581	322232	Primaria	LICEO NAVAL ALMIRANTE GUISE	Personal IE a Escolares	Psicológica	01/03/2023	Pendiente de atención por la IE	INOPORTUNO
230131A9E2	322232	Primaria	LICEO NAVAL ALMIRANTE GUISE	Personal IE a Escolares	Psicológica	01/03/2023	Pendiente de atención por la IE	INOPORTUNO
2303371F66	322232	Primaria	LICEO NAVAL ALMIRANTE GUISE	Personal IE a Escolares	Psicológica	03/03/2023	Pendiente de atención por la IE	INOPORTUNO
2.31E+08	340698	Secundaria	VILLA ALEGRE	Personal IE a Escolares	Psicológica	11/01/2023	Atención en proceso	INOPORTUNO
2310348C42	322232	Primaria	PEAD LICEO NAVAL ALMIRANTE GUISE	Personal IE a Escolares	Psicológica	10/02/2023	Pendiente de atención por la IE	INOPORTUNO
232323BAF2	299533	Inicial - Cuna-Jardín	LA ESPERANZA	Entre Escolares	Física	23/03/2023	Pendiente de atención por la IE	INOPORTUNO
233122A8BF	298784	Secundaria	6090 JOSE OLAYA BALANDRA	Entre Escolares	Física	31/03/2023	Atención en proceso	INOPORTUNO
232021204C	340325	Primaria	7087 SANTIAGO DE SURCO	Entre Escolares	Física	20/03/2023	Pendiente de atención por la IE	INOPORTUNO

Documento electrónico firmado digitalmente en el marco de la Ley N° 27269, Ley de Firmas y Certificados Digitales, su Reglamento y modificatorias. La integridad del documento y la autoría de la(s) firma(s) pueden ser verificadas en ***https://apps.firmaperu.gob.pe/web/validador.xhtml***

23132B61F5	322227	Primaria	LIBERTADOR SAN MARTIN	Entre Escolares	Física	13/04/2023	Pendiente de atención por la IE	INOPORTUNO
2305354B38	298859	Secundaria	7037 ARIOSTO MATELLINI ESPINOZA	Entre Escolares	Psicológica	05/04/2023	Pendiente de atención por la IE	INOPORTUNO
232334A7F5	298864	Secundaria	7038 CORAZON DE JESUS DE ARMATAMBO	Entre Escolares	Psicológica	23/03/2023	Pendiente de atención por la IE	INOPORTUNO
23032026BF	341136	Inicial - Cuna-Jardín	LA TIA CARMELA II	Personal IE a Escolares	Física	03/04/2023	Pendiente de atención por la IE	INOPORTUNO
23283C235D	321869	Primaria	6079 SANTISIMA NIÑA MARIA	Entre Escolares	Psicológica	28/03/2023	Pendiente de atención por la IE	INOPORTUNO
							TOTAL	38

Documento electrónico firmado digitalmente en el marco de la Ley N° 27269, Ley de Firmas y Certificados Digitales, su Reglamento y modificatorias. La integridad del documento y la autoría de la(s) firma(s) pueden ser verificadas en https://apps.firmaperu.gob.pe/web/validador.xhtml

Documento electrónico firmado digitalmente en el marco de la Ley N° 27269, Ley de Firmas y Certificados Digitales, su Reglamento y modificatorias. La integridad del documento y la autoría de la(s) firma(s) pueden ser verificadas en https://apps.firmaperu.gob.pe/web/validador.xhtml

ANEXO 2. PAUTAS PARA EL ACCESO Y ATENCIÓN DE CASOS DE LA PLATAFORMA SISEVE

Por medio del presente, el equipo de Convivencia Escolar de UGEL07 le brinda algunas orientaciones para el acceso a la plataforma SíseVe y la atención de los casos reportados según lo establece MINEDU en la normativa vigente.

- **AFILIACIÓN:** Para el acceso a la plataforma, primero ingresa a: www.siseve.pe a la página SíseVe y nos dirigimos a la opción "INTRANET":

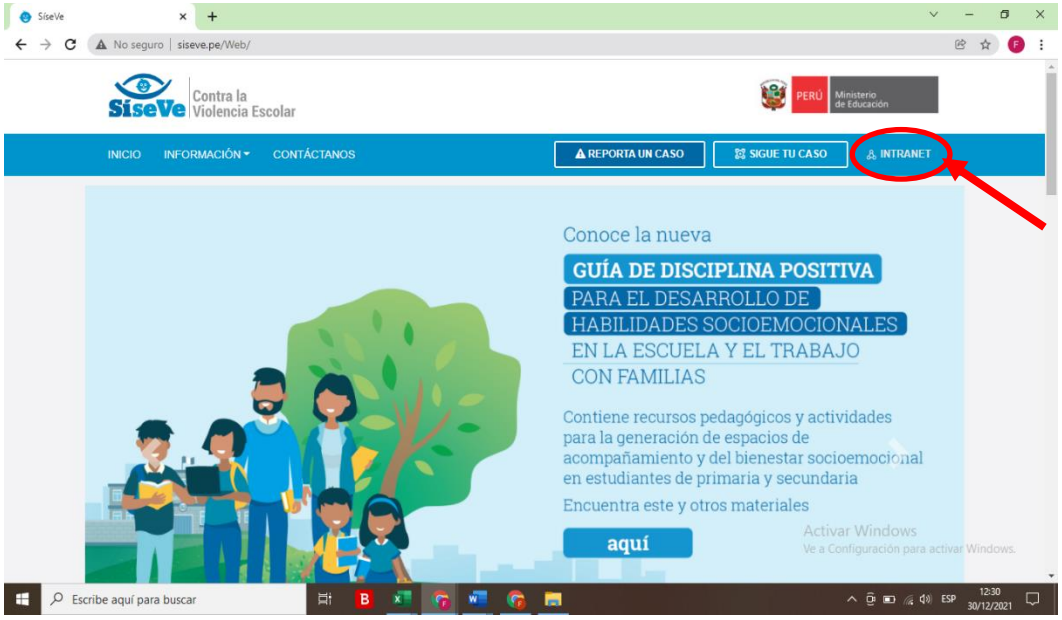

- En caso el director de la I.E no presente una cuenta en la plataforma, puede crearla llenando los campos en la sección **"CREA UNA CUENTA"** y seleccionar **"REGISTRAR USUARIO".** Podemos también hacer el mismo trámite mediante la línea gratuita **SíseVe (0800-76888, opción 3)**

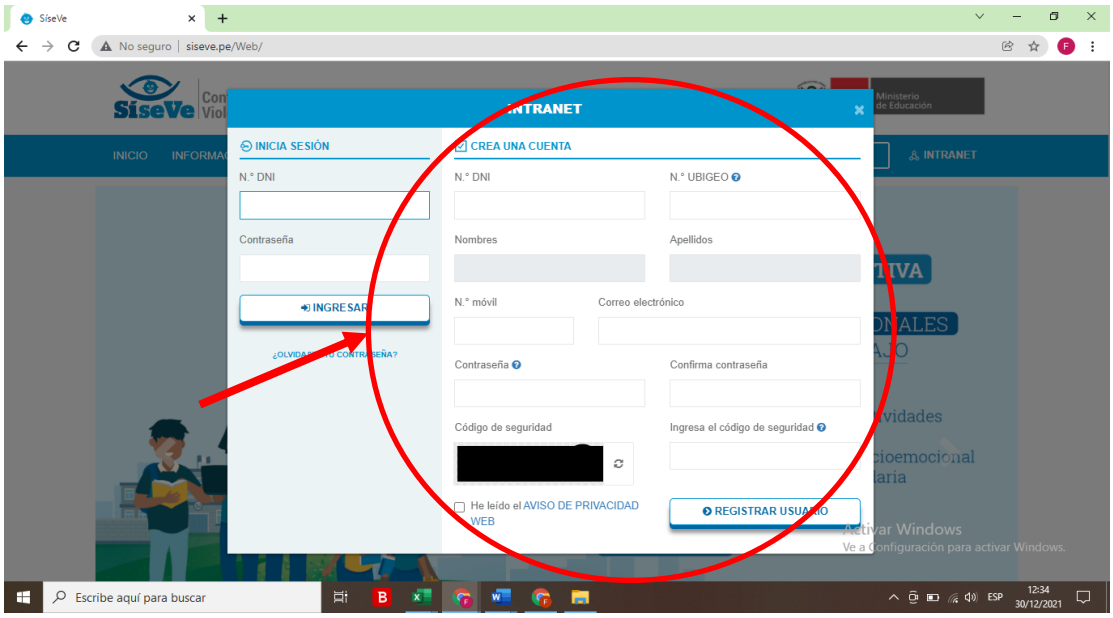

Documento electrónico firmado digitalmente en el marco de la Ley N° 27269, Ley de Firmas y Certificados Digitales, su Reglamento y modificatorias. La integridad del documento y la autoría de la(s) firma(s) pueden ser verificadas en https://apps.firmaperu.gob.pe/web/validador.xhtml

- Una vez que la I.E presenta una cuenta ya registrada, nos dirigimos a la sección **"INICIA SESIÓN"** colocando el número de DNI del director(a) de la I.E, tanto en la sección de "**N° DE DNI"** y en **"CONTRASEÑA",** luego damos clic en "**INGRESAR"**:

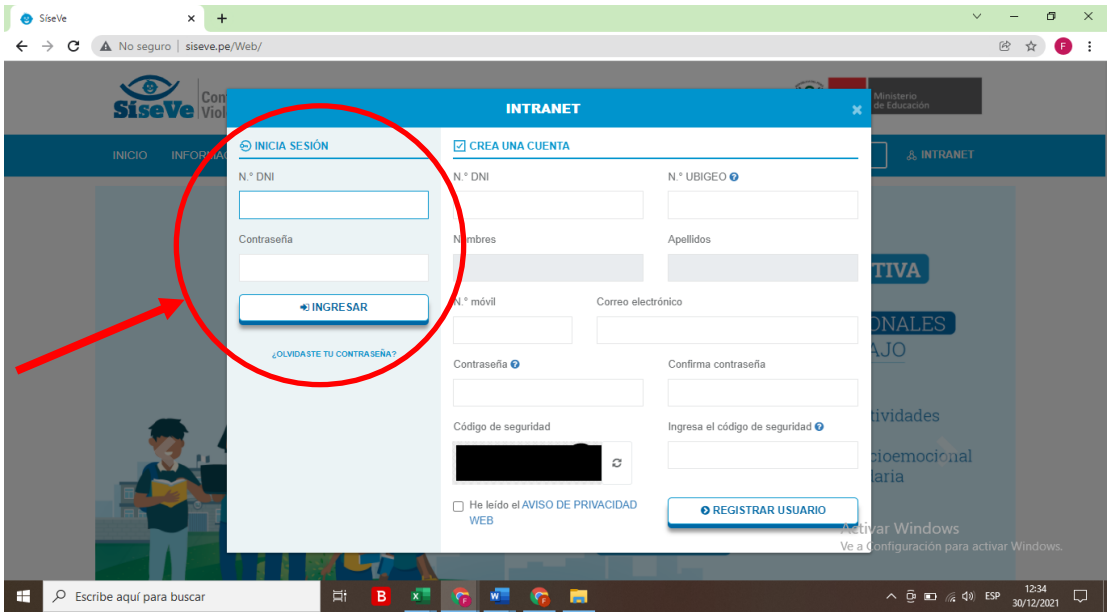

- Nos dirigimos a la sección **"MODULO DE AFILIACIÓN"** Para registrar a nuestros responsables de convivencia.

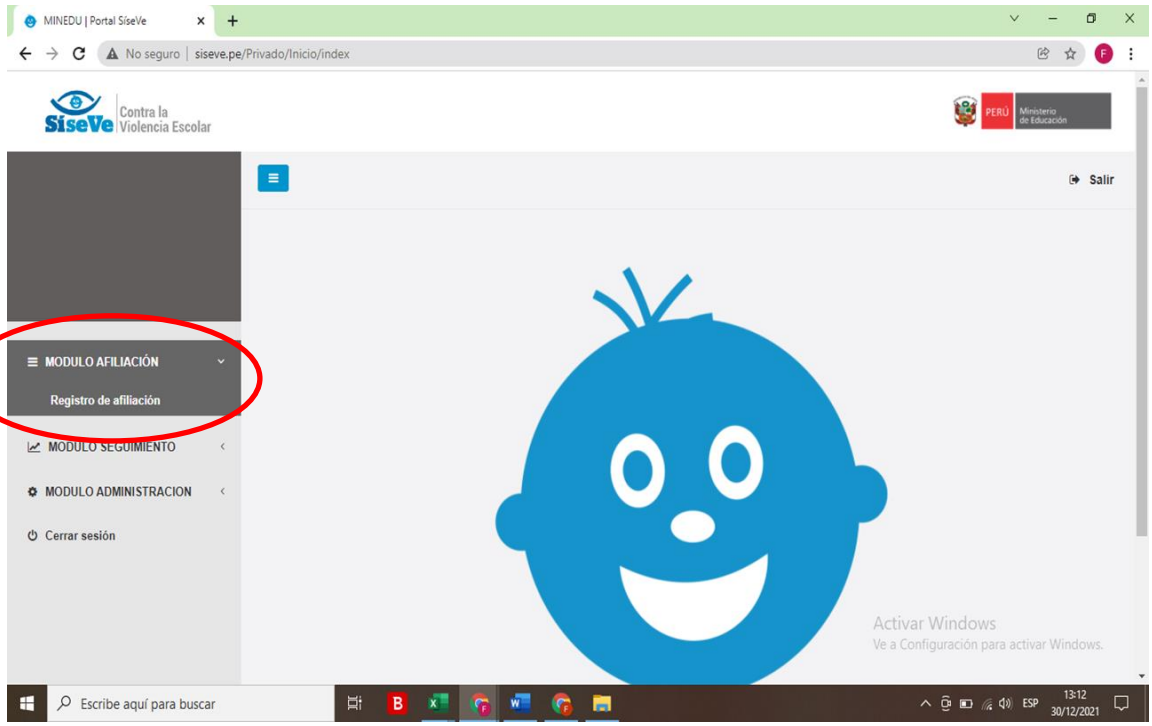

Documento electrónico firmado digitalmente en el marco de la Ley N° 27269, Ley de Firmas y Certificados Digitales, su Reglamento y modificatorias. La integridad del documento y la autoría de la(s) firma(s) pueden ser verificadas en https://apps.firmaperu.gob.pe/web/validador.xhtml

- En **"LISTADO DE AFILIACIONES"** encontraremos el botón de **AFILIACIÓN,** en donde ingresaremos los datos de nuestro(s) responsable de convivencia.
  Recordemos que es necesario tener actualizados los datos de los mismos, ya que serán ellos los encargados de subir la información e las tareas de los casos reportados. Y es desde la cuenta de los responsables donde se cuenta con la opción para elevar las evidencias de las tareas realizadas.

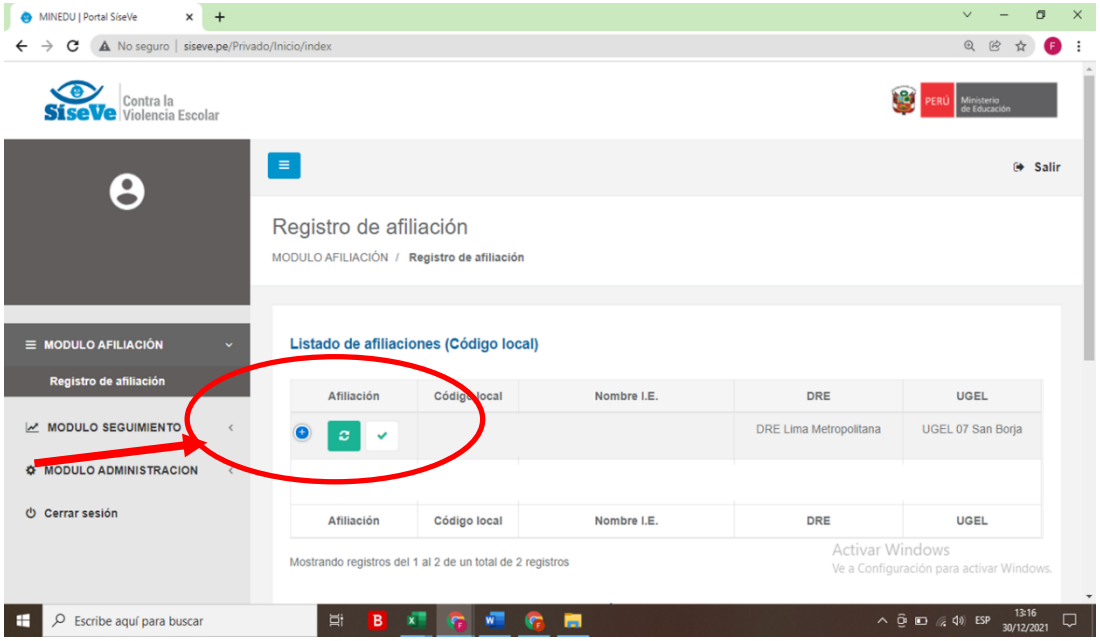

- Tanto para directores y Responsables nos dirigimos al **"MÓDULO DE SEGUIMIENTO"** y seleccionamos **"ATENCIÓN DE CASOS"**

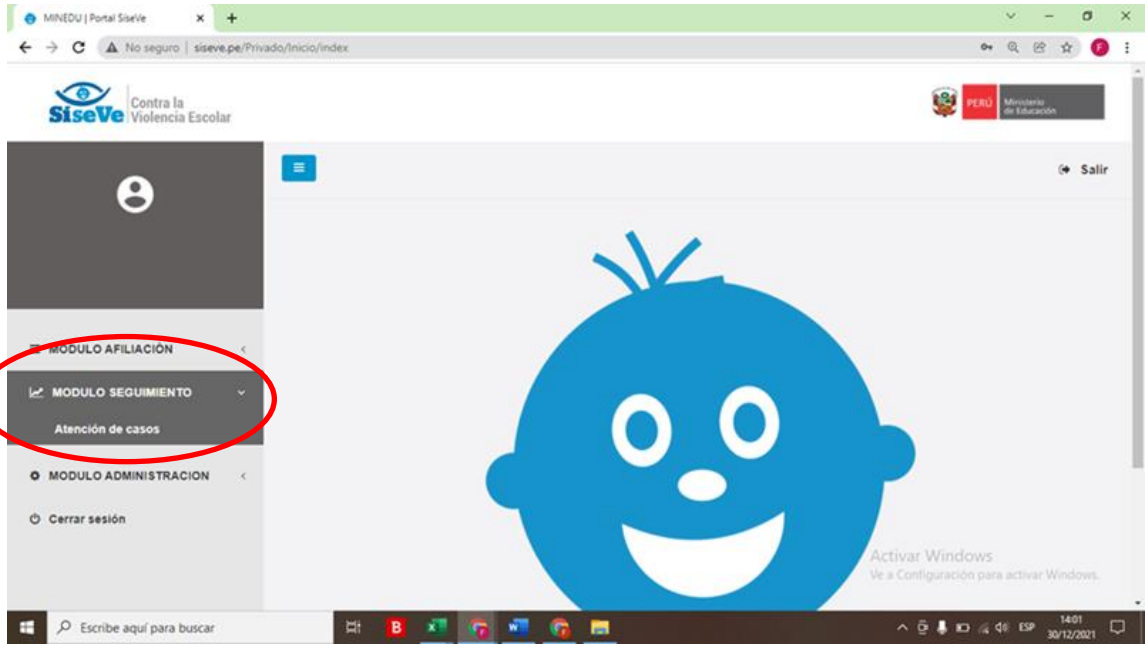

Documento electrónico firmado digitalmente en el marco de la Ley N° 27269, Ley de Firmas y Certificados Digitales, su Reglamento y modificatorias. La integridad del documento y la autoría de la(s) firma(s) pueden ser verificadas en https://apps.firmaperu.gob.pe/web/validador.xhtml

- Tanto para Directores y Docentes Responsables, en **INSTITUCIÓN EDUCATIVA** elegimos a nuestra I.E. y el nivel educativo (inicial, primaria o secundaria) y seleccionamos en **"BUSCAR".**

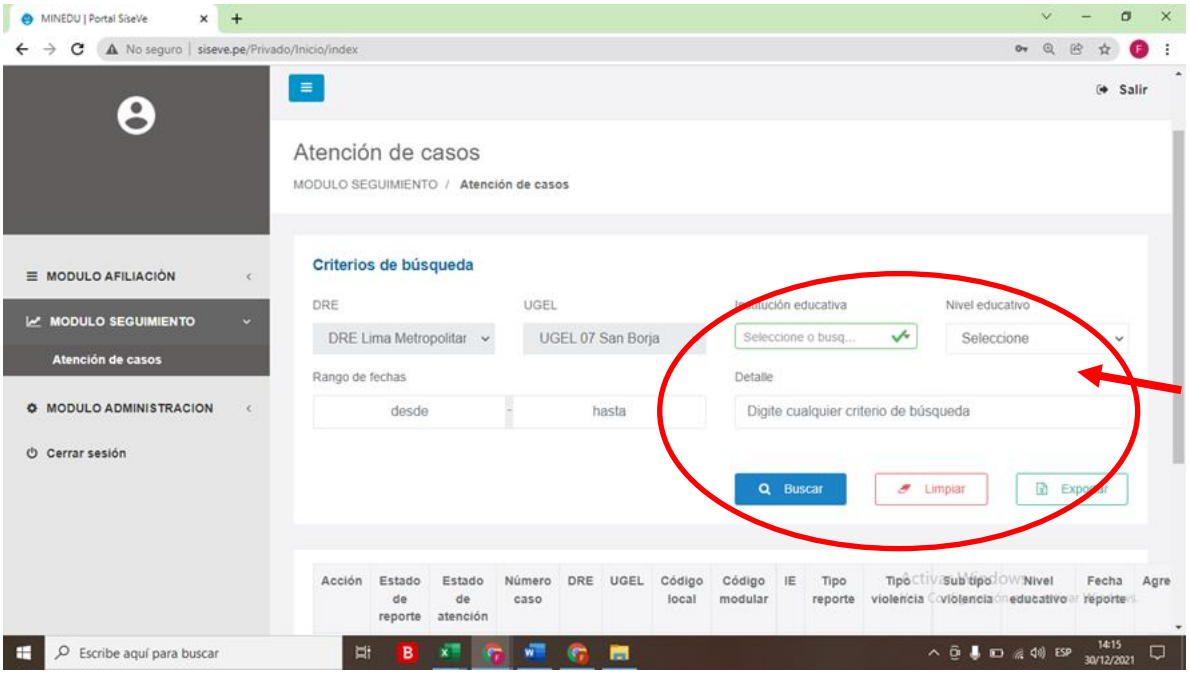

- Tanto para directores y Responsables, se desprenderá un listado de los casos reportados en la I.E en el apartado **"ACCIÓN"** se visualizará el siguiente comando donde al seleccionarlo podrán obtener información sobre el caso reportado.

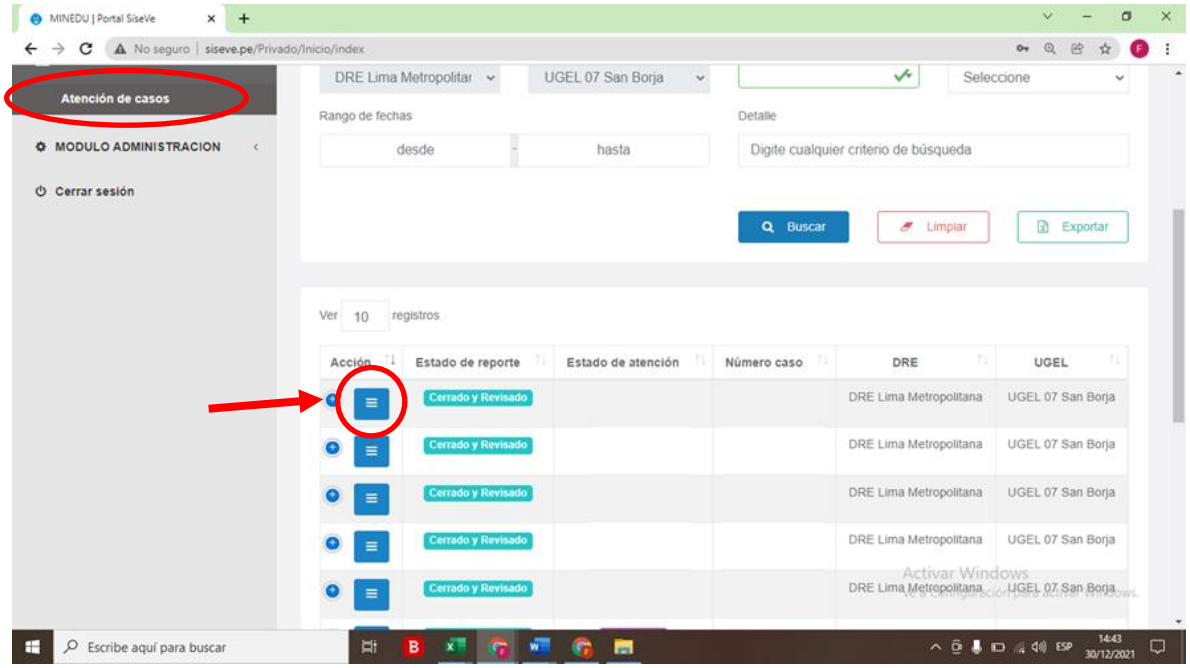

Documento electrónico firmado digitalmente en el marco de la Ley N° 27269, Ley de Firmas y Certificados Digitales, su Reglamento y modificatorias. La integridad del documento y la autoría de la(s) firma(s) pueden ser verificadas en https://apps.firmaperu.gob.pe/web/validador.xhtml

- Sólo los responsables de Convivencia en su plataforma, tendrán la opción para poder elevar las evidencias de las tareas realizadas de acuerdo al caso reportado. Ir a: Tareas

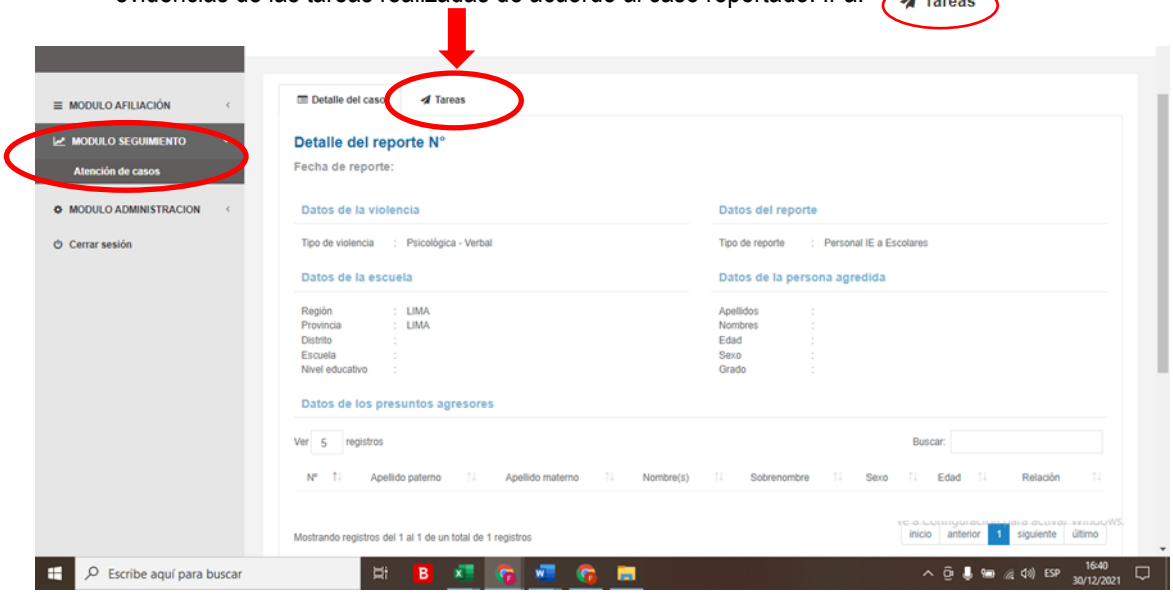

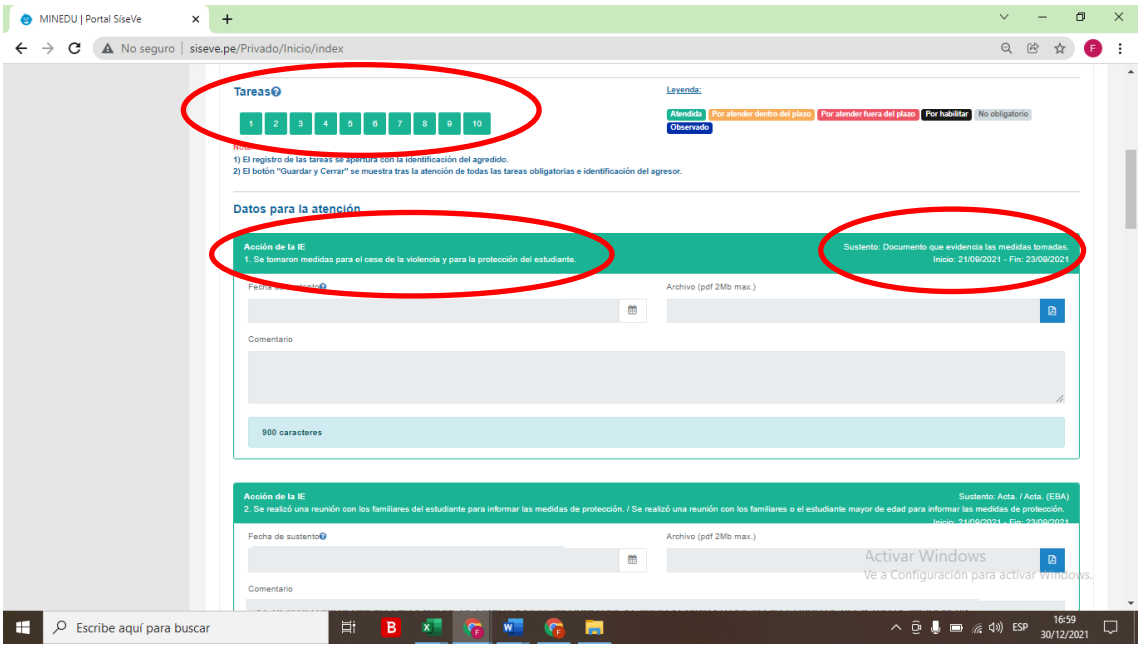

- Recordamos que cada tarea debe ir colocada fecha de sustento, comentario de la actividad realizada y de igual manera el archivo en formato PDF.

- Al llegar a la última tarea "CIERRE".

Documento electrónico firmado digitalmente en el marco de la Ley N° 27269, Ley de Firmas y Certificados Digitales, su Reglamento y modificatorias. La integridad del documento y la autoría de la(s) firma(s) pueden ser verificadas en https://apps.firmaperu.gob.pe/web/validador.xhtml

ANEXO 3. FORMATO 1: REGISTRO DE INCIDENCIAS

FORMATO 1: REGISTRO DE INCIDENCIAS

CASO Nº..... Nº de registro en SíseVe..... (una vez registrado el caso)

IE.....DRE..... UGEL.....

1. Fecha Actual:...../...../..... (Día, mes y año) **Tipo de reporte:** ( ) Personal de la IE a estudiante ( ) Entre estudiantes

2. Datos de la persona informante del caso: .....
Nombres y apellidos

Padre ( ) Madre ( ) Hermana/o ( ) Tío/a ( ) Docente ( ) otros ( ) Especifique.....

DNI..... Dirección.....Teléfono.....

Correo electrónico.....

3. Datos de la supuesta persona agredida: .....
Iniciales del o de la estudiante

Edad..... Sexo: M ( ) F ( ) Grado/sección..... Turno: M ( ) T ( ) N ( ) Telf. .....

Discapacidad (Sí) (No) Especificar:.....

Pertenece a un pueblo originario o afroperuano (Sí) (No) Especificar: .....

4. Datos del presunto agresor o agresores (incluir más si es necesario):

Estudiante:

Iniciales..... Edad..... Sexo: M ( ) F ( )

Discapacidad (Sí) (No) Especificar.....

Estudiante del mismo grado ( ) Estudiante grado superior ( ) Estudiante grado inferior ( )

Grado y sección..... Turno M ( ) T ( ) N ( )

Personal de la IE:

Nombres y apellidos.....

DNI.....

Director ( ) Docente ( ) Auxiliar ( ) Administrativo ( ) Personal de Apoyo ( ) Otro/Especifique .....

5. Especifique el tipo de violencia que sufrió el o la escolar (puede marcarse más de una):

☐ Físico ☐ Sexual ☐ Psicológica (incluye violencia verbal)

6. ¿Por qué creé que se produjo la violencia al escolar? Puede marcar más de un motivo:

☐ Por ser de otro lugar. ☐ Por el acento. ☐ Por el color de su piel.

☐ Porque es o creen que es homosexual. ☐ Por las características físicas (por ejemplo: estatura, peso, por tener orejas o nariz grandes, granitos) ☐ Por tener alguna discapacidad

- [ ] Por sus creencias religiosas.
- [ ] Por tener más o menos dinero que el resto.
- [ ] Por su cultura o costumbres.
- [ ] Por tener notas más bajas o más altas que sus/mis compañeros.
- [ ] Por ser callado o tímido.
- [ ] Sin motivo alguno, sólo por molestar o por burlarse.
- [ ] Por otra razón (Especificar.....)

7. Breve descripción del hecho de violencia escolar (indicar la fecha en que ocurrieron los hechos):

_____
_____
_____
_____
_____
_____
_____

8. Trámite seguido frente al hecho de violencia escolar (de acuerdo a los Protocolos para la Atención de la Violencia Escolar):

_____
_____
_____
_____
_____
_____

9. Medidas correctivas y de protección implementadas por la institución educativa:

_____
_____
_____
_____
_____

.....
Nombre y firma de Responsable de Convivencia Escolar

.....
Nombre y firma del informante

.....
Nombre y firma del Director de la IE

Documento electrónico firmado digitalmente en el marco de la Ley N° 27269, Ley de Firmas y Certificados Digitales, su Reglamento y modificatorias. La integridad del documento y la autoría de la(s) firma(s) pueden ser verificadas en https://apps.firmaperu.gob.pe/web/validador.xhtml